

PLAN DE FONDATION

ECHELLE: 1/50

REPUBLIQUE DU BENIN MINISTRE DE LA SANTE		
PROJET DE CONSTRUCTION D'UN BLOC OPERATOIRE POUR L'HOPITAL DE ZONE D'ABOMEY- CALAVI		
MAITRE D'OUVRAGE:	ENABEL	
MAITRE D'OEUVRE:	CABINET NOUVELLE VISION SARL	
FINANCEMENT:	MINISTRE DE LA SANTE	
DOSSIER D'EXECUTION Détails Fondation	ECHELLE: 1/50 DATE: Decembre 2021	N° SO1
 Nouvelle Vision ARCHITECTURE-AMENAGEMENT-INGENIERIE DES BTP 05 BP 1000 TEL: 21-33-89-04 / Fax: 21-33-81-12 Architectes: François AMOUSSOU Jacques TEMKEUK Esmeraldo TOKPE Architecte stagiaire: Saturnin GNANWE Ingénieur Génie civil: Néhémie KPAKO Collaborateur d'architecte: (Projecteurs)	MODIFICATIONS	DATES
LOTS TECHNIQUES		
GENIE ENERGETIQUE /CFA: Lucien K. AMOUSSOU Rodrigue DOTONOU PLOMBERIE: Camille ALZO		

PROJET DE CONSTRUCTION D'UN BLOC OPERATOIRE POUR L'HOPITAL DE ZONE D'ABOMEY- CALAVI

S02

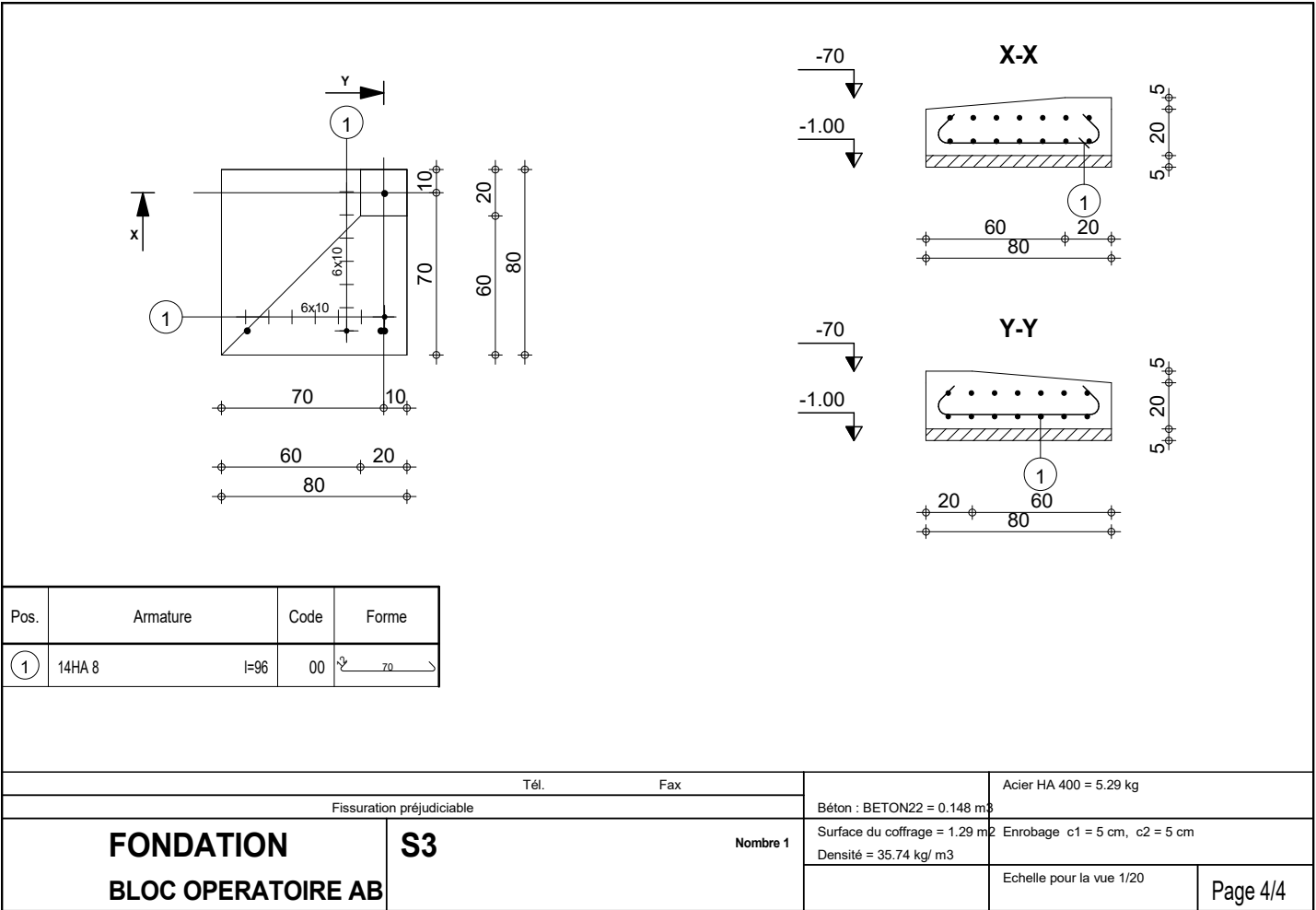
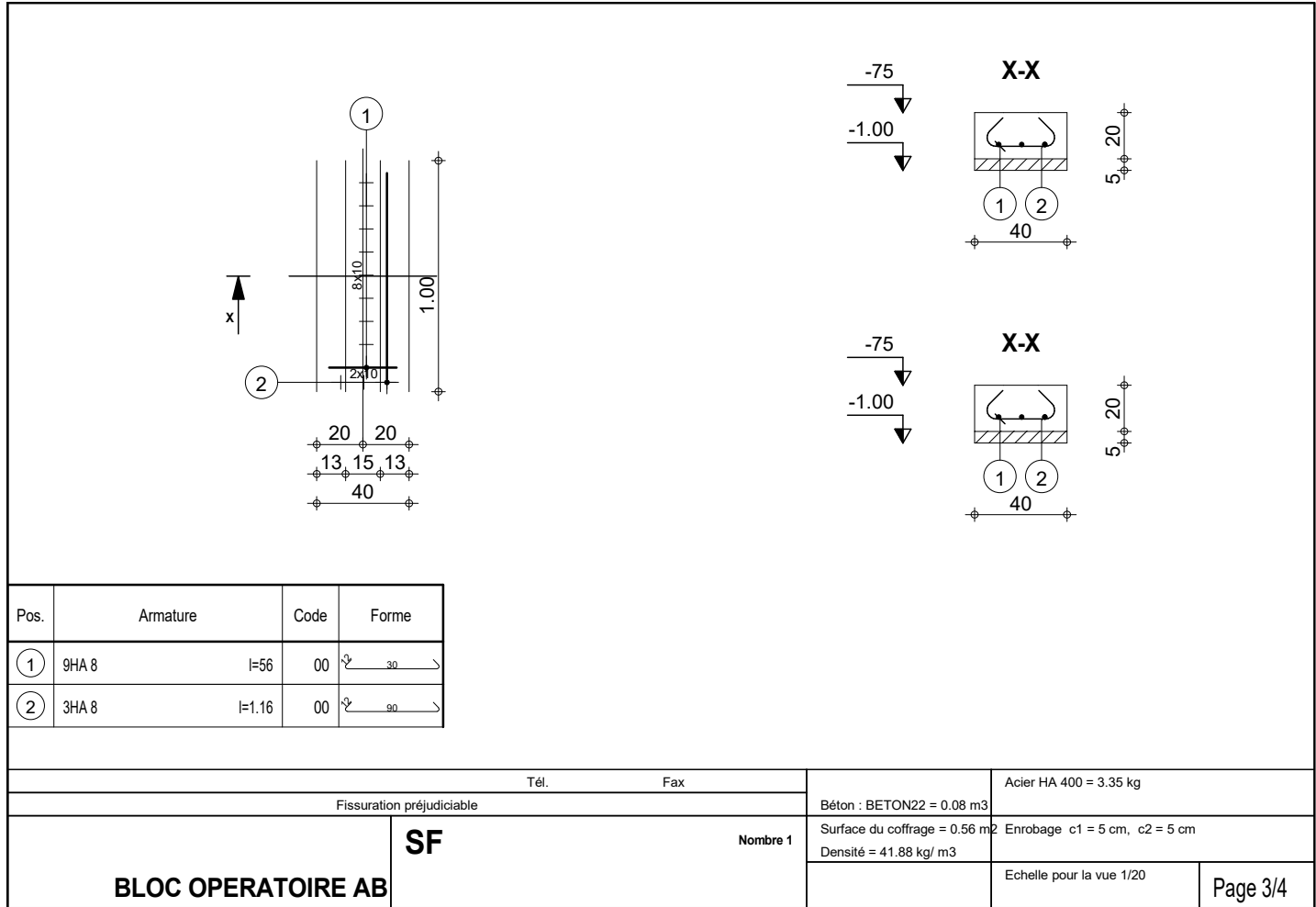
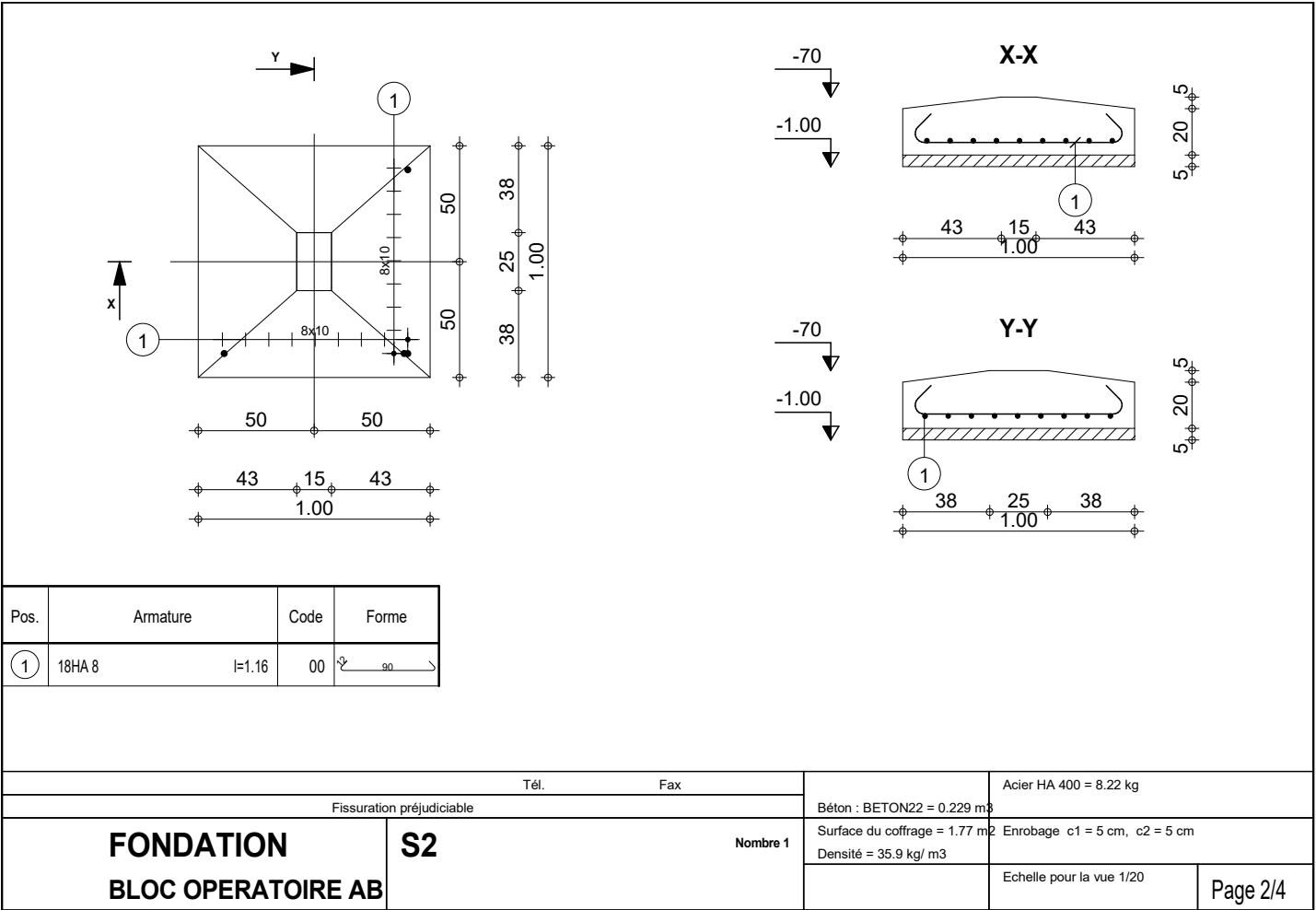
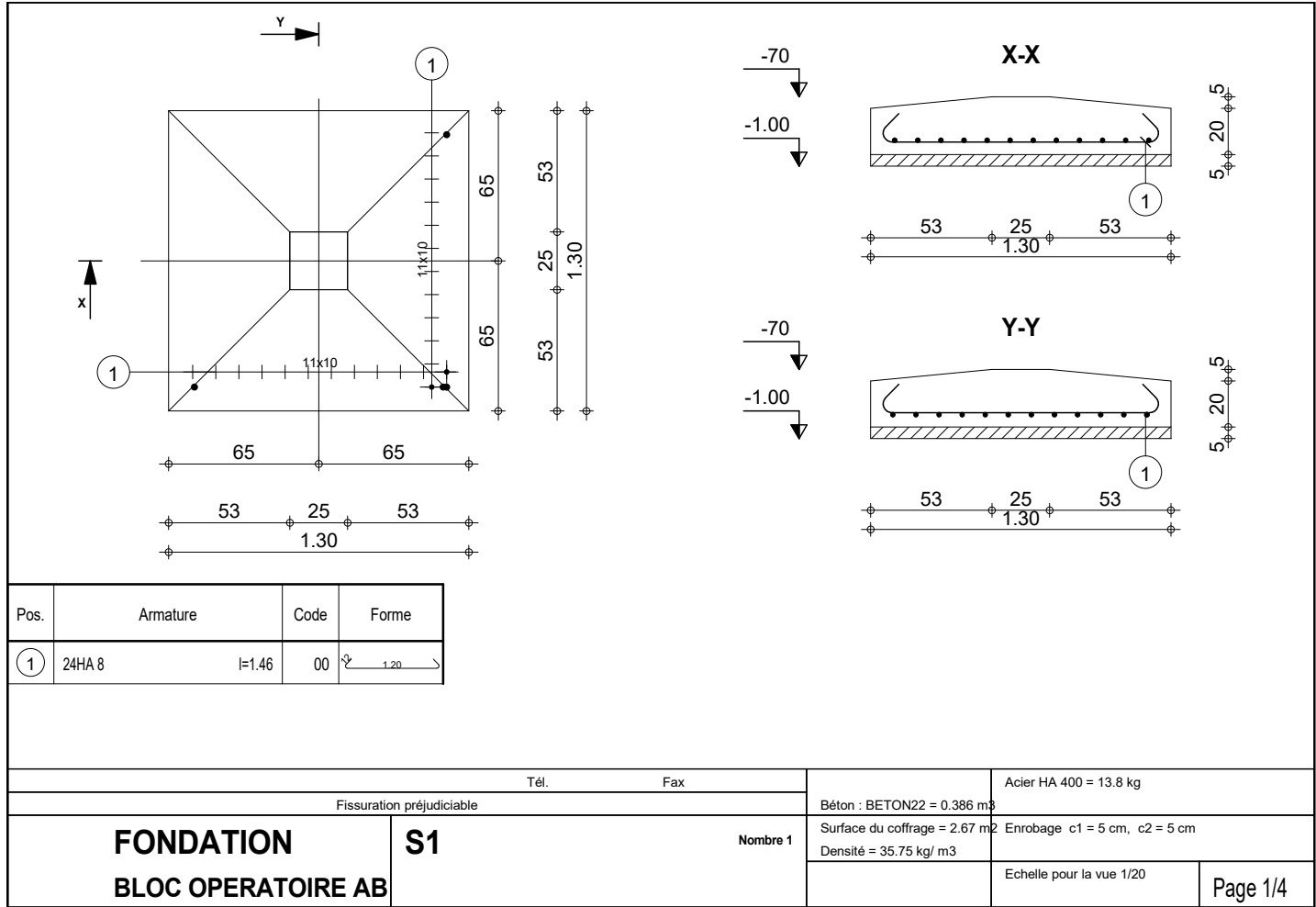

REPUBLIQUE DU BENIN			
MINISTRE DE LA SANTE			
PROJET DE CONSTRUCTION D'UN BLOC OPERATOIRE POUR L'HOPITAL DE ZONE D'ABOMEY- CALAVI			
MAITRE D'OUVRAGE:		ENABEL	
MAITRE D'OEUVRE:		CABINET NOUVELLE VISION SARL	
FINANCEMENT:		MINISTRE DE LA SANTE	
DOSSIER D'EXECUTION		ECHELLE: 1/50	N°
Détails semelles		DATE: Décembre 2021	S02
Nouvelle Vision		MODIFICATIONS	DATES
ARCHITECTURE-AMENAGEMENT-INGENIERIE DES BTP			
05 BP 1000 TEL: 21-33-89-84 / Fax: 21-33-81-12			
Architectes:			
Françoise AMOUSSOU			
Jacques TEMKEUK			
Architecte stagiaire:			
Esmeraldo TOKPE			
Ingénieur Génie civil:			
Saturnin GNANWE			
Collaborateur d'architecte:			
Néhémie KPAKO			
(Projecteurs)			
LOTS TECHNIQUES			
GENIE ENERGETIQUE /CFA: Lucien K. AMOUSSOU			
Rodrigue DOTONOU			
PLOMBERIE:			
Camille ALZO			

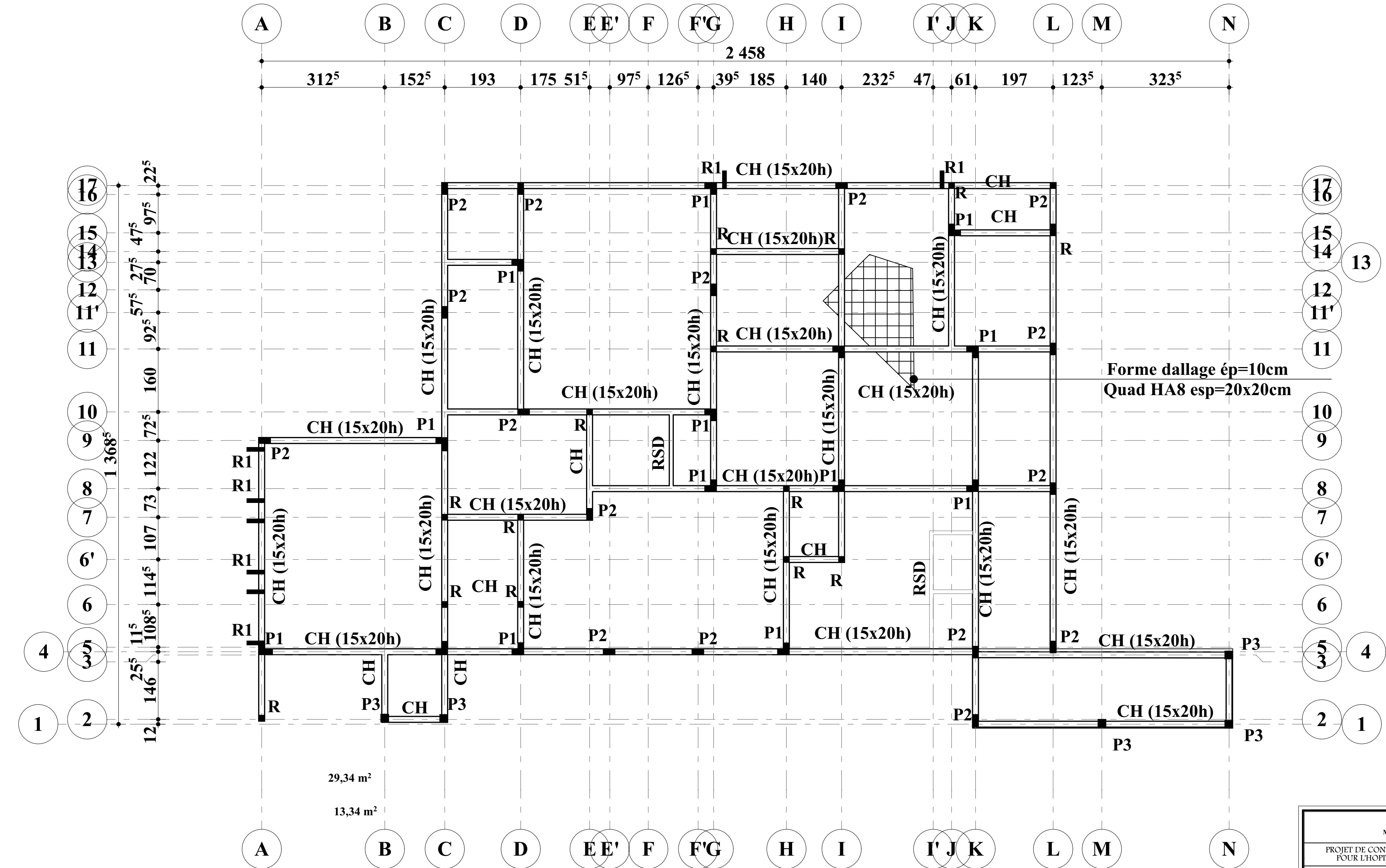

PLAN DE SOUBASSEMENT

ECHELLE: 1/50

REPUBLIQUE DU BENIN			
MINISTRE DE LA SANTE			
PROJET DE CONSTRUCTION D'UN BLOC OPERATOIRE POUR L'HOPITAL DE ZONE D'ABOMEY- CALAVI			
MAITRE D'OUVRAGE:		ENABEL	
MAITRE D'OEUVRE:		CABINET NOUVELLE VISION SARL	
FINANCEMENT:		MINISTRE DE LA SANTE	
DOSSIER D'EXECUTION		ECHELLE: 1/50	N°
Détails de soubassement		DATE: Décembre 2021	S03
Nouvelle Vision		MODIFICATIONS	DATES
ARCHITECTURE-AMENAGEMENT-INGENIERIE DES BTP			
09 BP 1000 TEL: 21-33-89-84 / Fax: 21-33-81-12			
Architectes:			
François AMOUSSOU			
Jacques TEMKEUK			
Architecte stagiaire:			
Esmeraldo TOKPE			
Ingénieur Génie civil:			
Saturnin GNANWE			
Collaborateur d'architecte:			
Néhémie KPAKO			
(Projecteurs)			
LOTS TECHNIQUES			
GENIE ENERGETIQUE /CFA: Lucien K. AMOUSSOU			
Rodrigue DOTONOU			
PLOMBERIE:			
Camille ALZO			



REPUBLIQUE DU BENIN ***** MINISTRE DE LA SANTE *****			
PROJET DE CONSTRUCTION D'UN BLOC OPERATOIRE POUR L'HOPITAL DE ZONE D'ABOMEY- CALAVI			
<u>MAITRE D'OUVRAGE:</u>		ENABEL	
<u>MAITRE D'ETUDE:</u>		CABINET NOUVELLE VISION SARL	
<u>FINANCEMENT:</u>		MINISTRE DE LA SANTE	
DOSSIER D'EXECUTION <h2 style="margin: 0;">Plancher haut RDC</h2>		ECHELLE: 1/50 DATE: Décembre 2021	N° <h1 style="margin: 0;">S04</h1>
 <div style="text-align: center;"> Nouvelle Vision <small>ARCHITECTURE-AMENAGEMENT-INGENIERIE DES BTP</small> <small>95 BP 1580 Tel. 21-35-89-84 / Fax : 21-33-87-12</small> </div>		MODIFICATIONS	DATES
Architectes:		Françoise AMOUSOU	
Architecte stagiaire:		Jacques TEMKEUR Esmeralda TOKPE	
Ingénieur Génie civil:		Saturin GNANWE	
Collaborateur d'architecte:		Néhémie KPAKO	
(Projecteurs)			
LOTS TECHNIQUES			
GENIE ENERGETIQUE /CFA: Lucien K. AMOUSOU			
Rodrique DOTONOU			
PLOMBERIE : Camille AZO			

PROJET DE CONSTRUCTION D'UN BLOC OPERATOIRE POUR L'HOPITAL DE ZONE D'ABOMEY- CALAVI

S06

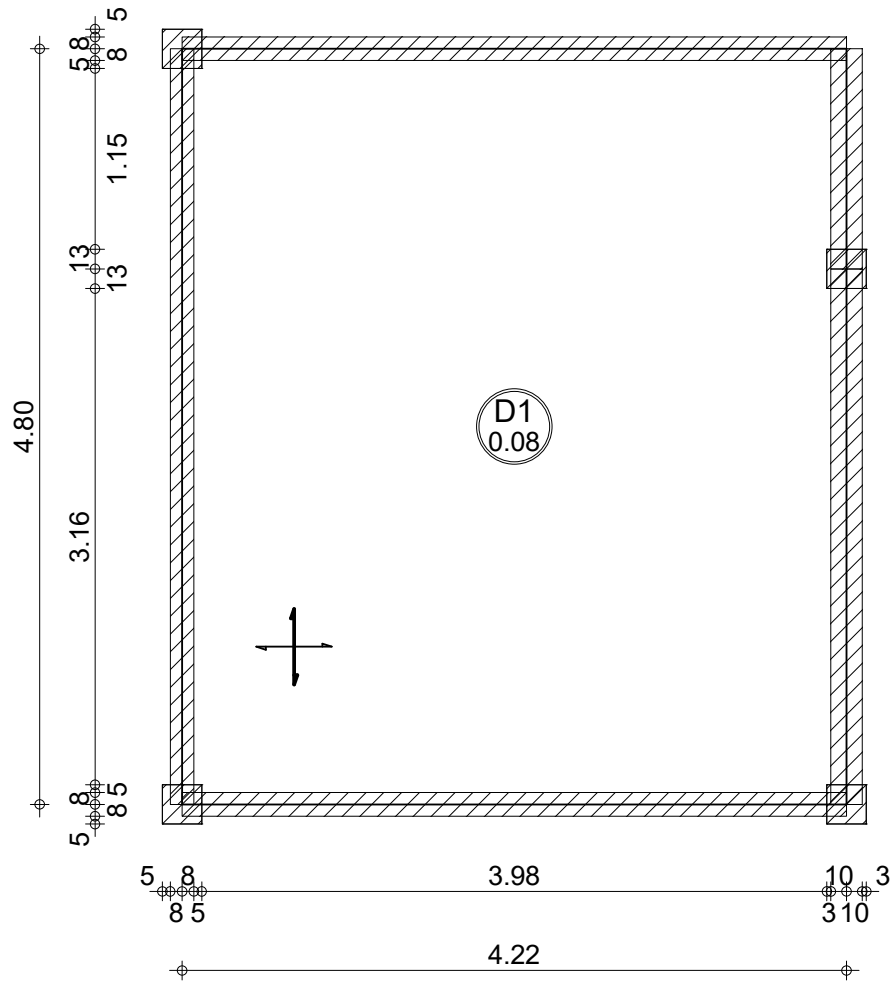

		Tél.	Fax	Béton : BETON20 = 1.62 m3	Enrobage supérieur = 3 cm
Niveau				Surface du coffrage = 20.3 m2	inférieur = 3 cm
Sujet: BLOC OPERATOIRE AB	Elément: 2_D0_08	Dessin: COFFRAGE DE LA DALLE		Echelle : 2.5cm/m	Page 1/4

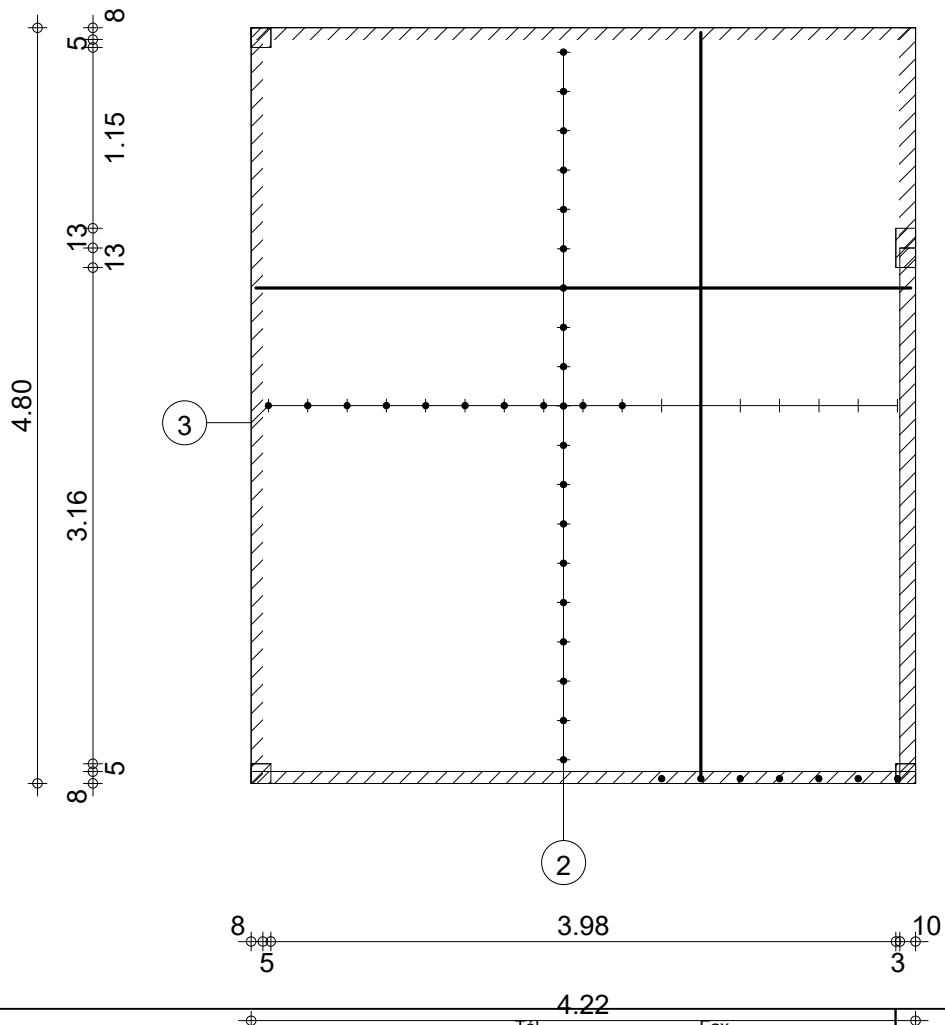

		Tél.	Fax	Béton : BETON20 = 1.62 m3	Enrobage supérieur = 3 cm
Niveau				Ferrailage : HA 400 = 151 kg	inférieur = 3 cm
Sujet: BLOC OPERATOIRE AB	Elément: 2_D0_08	Dessin: FERRAILLAGE INFERIEUR		Echelle : 2.5cm/m	Page 2/4

Pos.	Armature	Code	Forme
①	18HA 8,0	I=2.83	00
②	41HA 8,0	I=4.17	00
③	34HA 8,0	I=4.75	00

		Tél.	Fax	Béton : BETON20 = 1.62 m3	Enrobage supérieur = 3 cm
Niveau				Ferrailage : HA 400 = 151 kg	inférieur = 3 cm
Sujet: BLOC OPERATOIRE AB	Elément: 2_D0_08	Dessin: NOMENCLATURE		Date : 11/12/21	Page 4/4

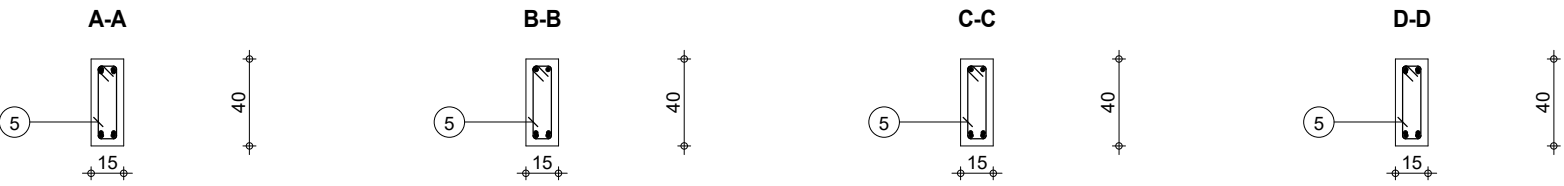
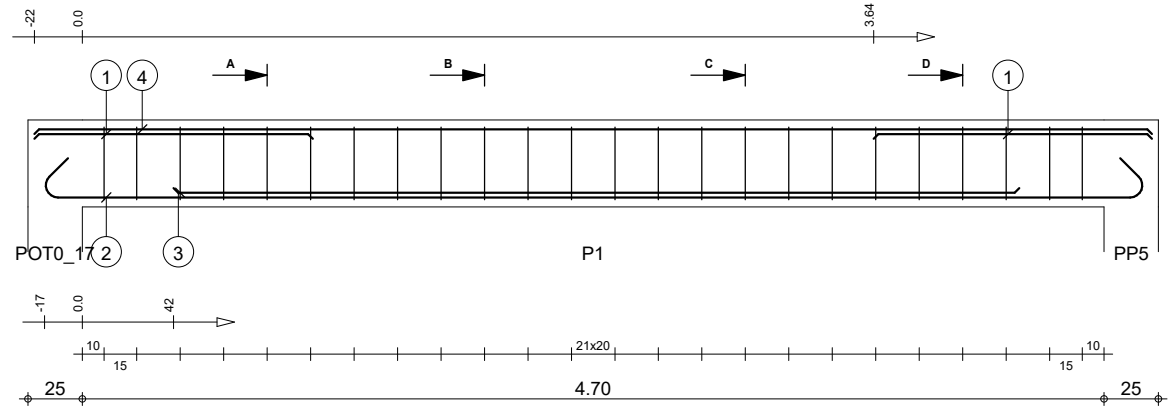

Pos.	Armature	Code	Forme	Pos.	Armature	Code	Forme
①	4HA 12	I=1.28	00	④	2HA 10	I=5.14	00
②	2HA 12	I=5.44	00	⑤	24HA 6	I=98	31
③	2HA 12	I=3.89	00				

PH_FAUX PLAFOND	2_PP2: P1	Nombre 1	Béton : BETON22 = 0.312 m3	Acier HA 400 = 27.4 kg	Enrobage supérieur 3 cm	Enrobage latéral 3 cm
BLOC OPERATOIRE AB	Section 15x40		Enrobage inférieur 3 cm	Enrobage supérieur 3 cm		
			Densité = 104.8 kg/ m3	Echelle pour la vue 1:20		Page 13/13

REPUBLIQUE DU BENIN MINISTRE DE LA SANTE			
PROJET DE CONSTRUCTION D'UN BLOC OPERATOIRE POUR L'HOPITAL DE ZONE D'ABOMEY- CALAVI			
MAITRE D'OUVRAGE:		ENABEL	
MAITRE D'OEUVRE:		CABINET NOUVELLE VISION SARL	
FINANCEMENT:		MINISTRE DE LA SANTE	
DOSSIER D'EXECUTION		ECHELLE: 1/50	N°
Détails poteau		DATE: Décembre 2021	S06
Nouvelle Vision		MODIFICATIONS	DATES
ARCHITECTURE-AMENAGEMENT-INGENIERIE DES BTP			
05 BP 1000 TEL: 21-33-89-84 / Fax : 21-33-81-12			
Architectes:			
François AMOUSSOU			
Architecte stagiaire:			
Jacques TEMKEUK			
Ingénieur Génie civil:			
Saturnin GNANWE			
Collaborateur d'architecte:			
Néhémie KPAKO			
(Projecteurs)			
LOTS TECHNIQUES			
GENIE ENERGETIQUE /CFA: Lucien K. AMOUSSOU			
Rodrigue DOTONOU			
PLOMBERIE :			
Camille ALZO			

PROJET DE CONSTRUCTION D'UN BLOC OPERATOIRE POUR L'HOPITAL DE ZONE D'ABOMEY- CALAVI

S07

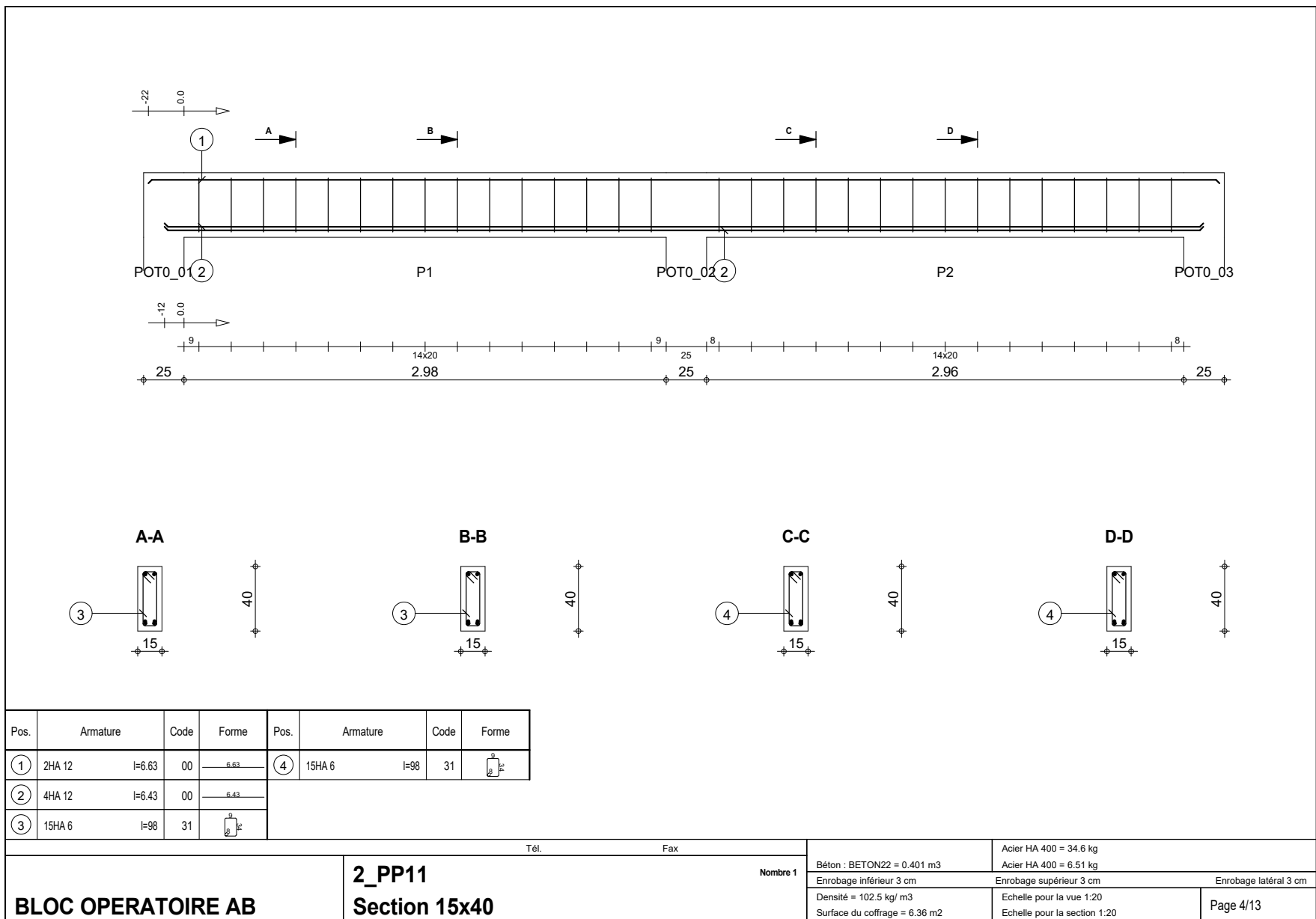
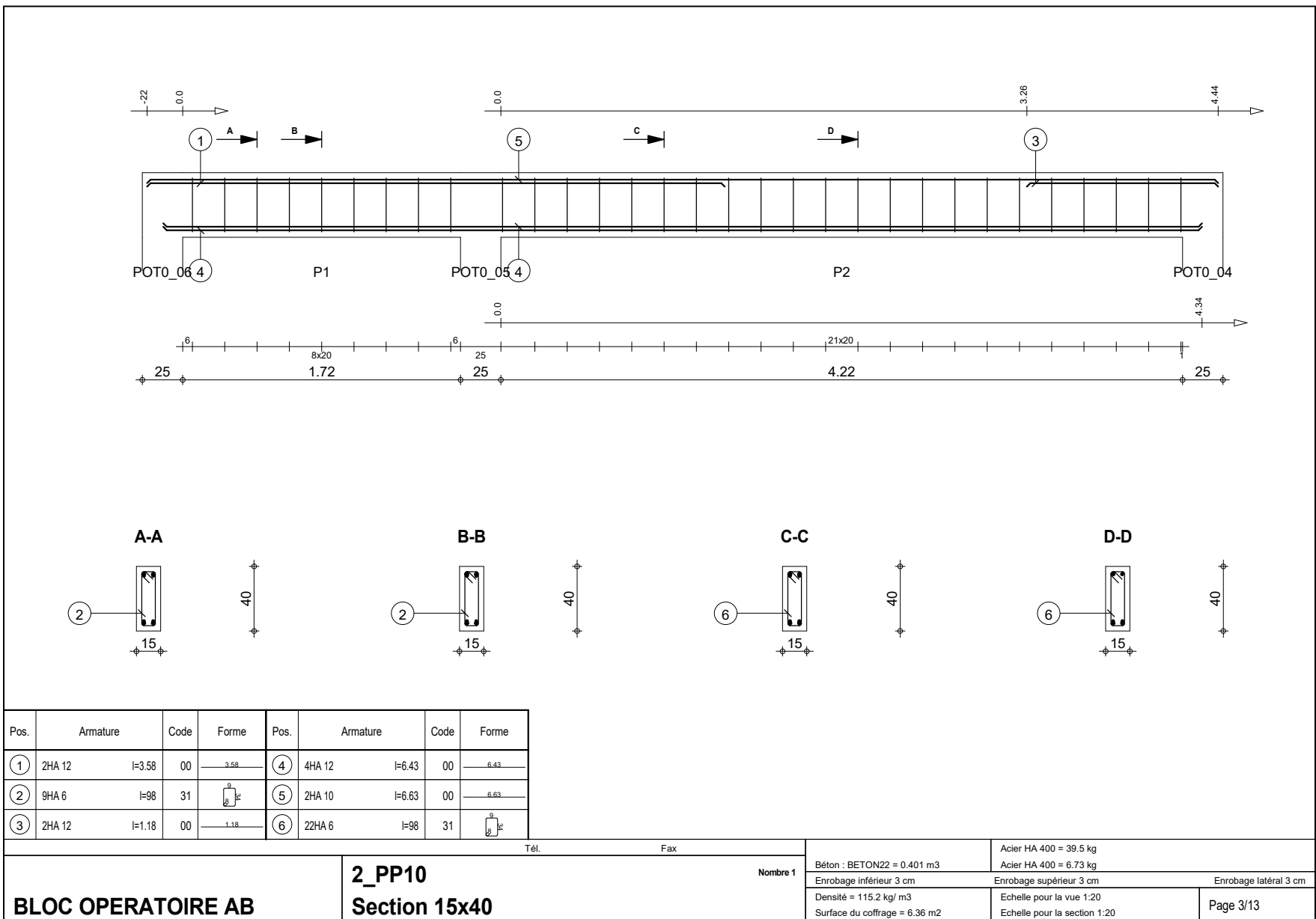
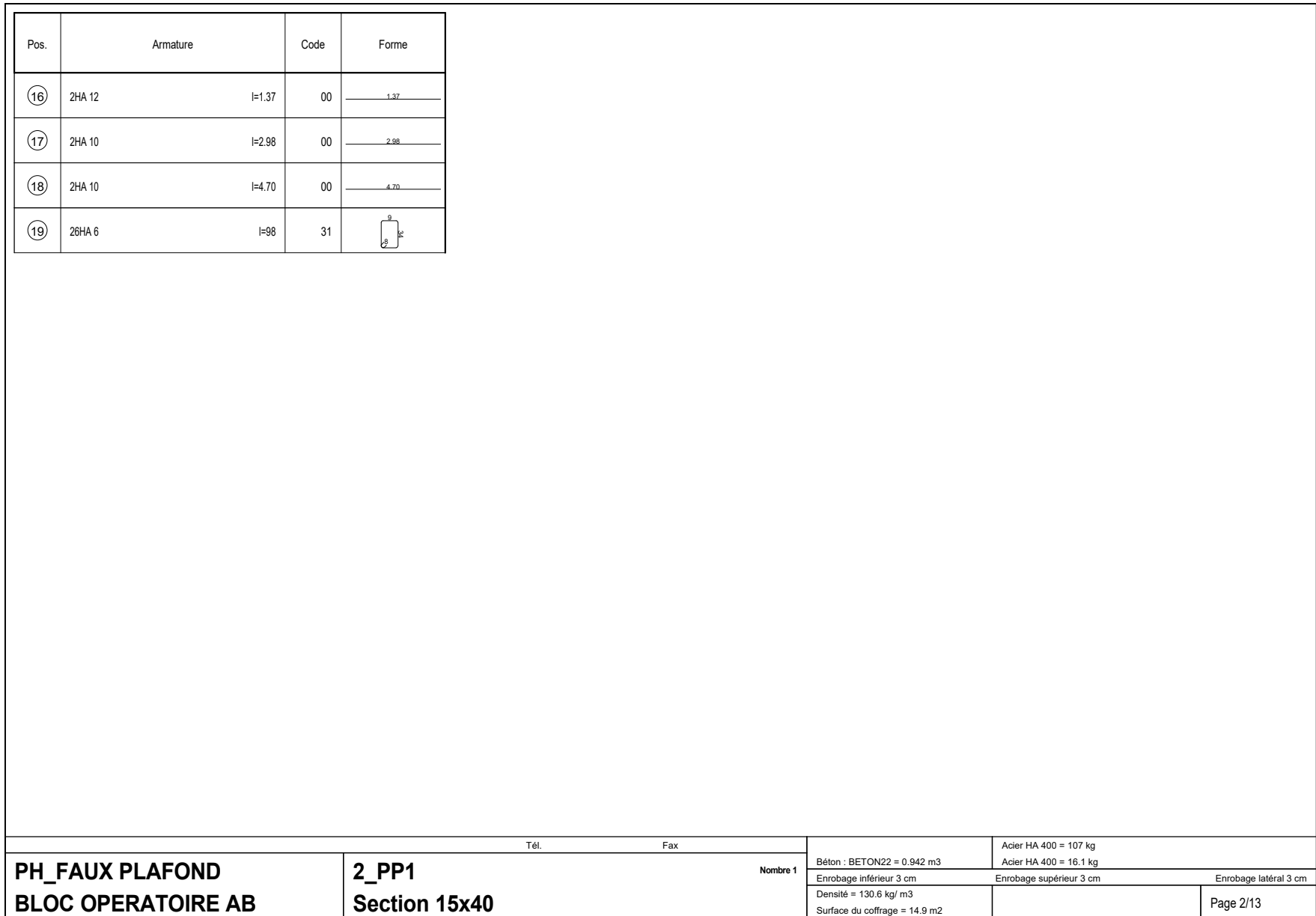
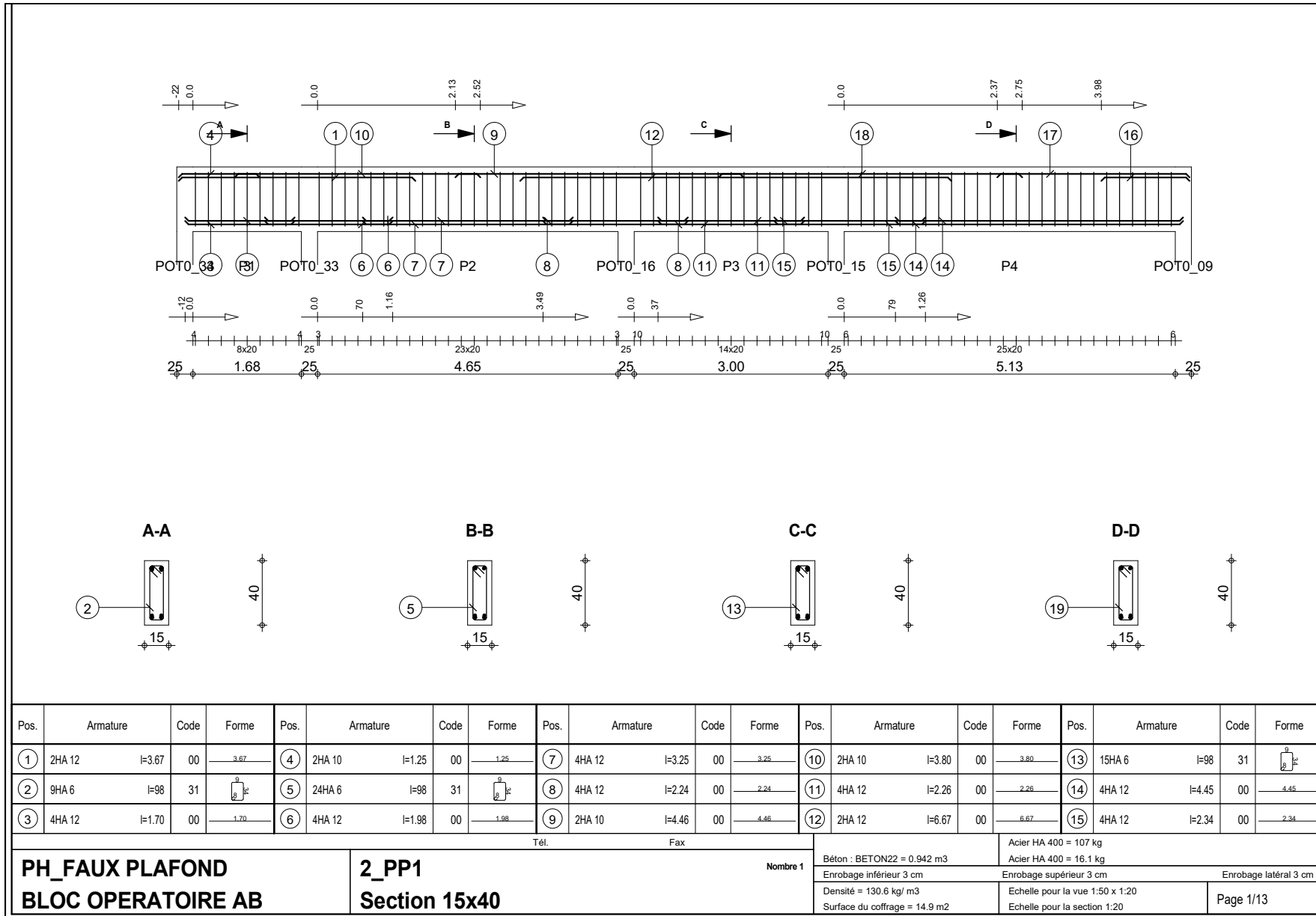

REPUBLIQUE DU BENIN MINISTRE DE LA SANTE			
PROJET DE CONSTRUCTION D'UN BLOC OPERATOIRE POUR L'HOPITAL DE ZONE D'ABOMEY- CALAVI			
MAITRE D'OUVRAGE:		ENABEL	
MAITRE D'OEUVRE:		CABINET NOUVELLE VISION SARL	
FINANCEMENT:		MINISTRE DE LA SANTE	
DOSSIER D'EXECUTION		ECHELLE: 1/50	N°
Détails poutre		DATE: Décembre 2021	S07
Nouvelle Vision		MODIFICATIONS	DATES
ARCHITECTES:			
ARCHITECTE STAGIAIRE:			
INGENIEUR GENIE CIVIL:			
COLLABORATEUR D'ARCHITECTE:			
(Projecteurs)			
LOTS TECHNIQUES			
GENIE ENERGETIQUE /CFA: Lucien K. AMOUSSOU			
PLOMBERIE :			

PROJET DE CONSTRUCTION D'UN BLOC OPERATOIRE POUR L'HOPITAL DE ZONE D'ABOMEY- CALAVI

S08

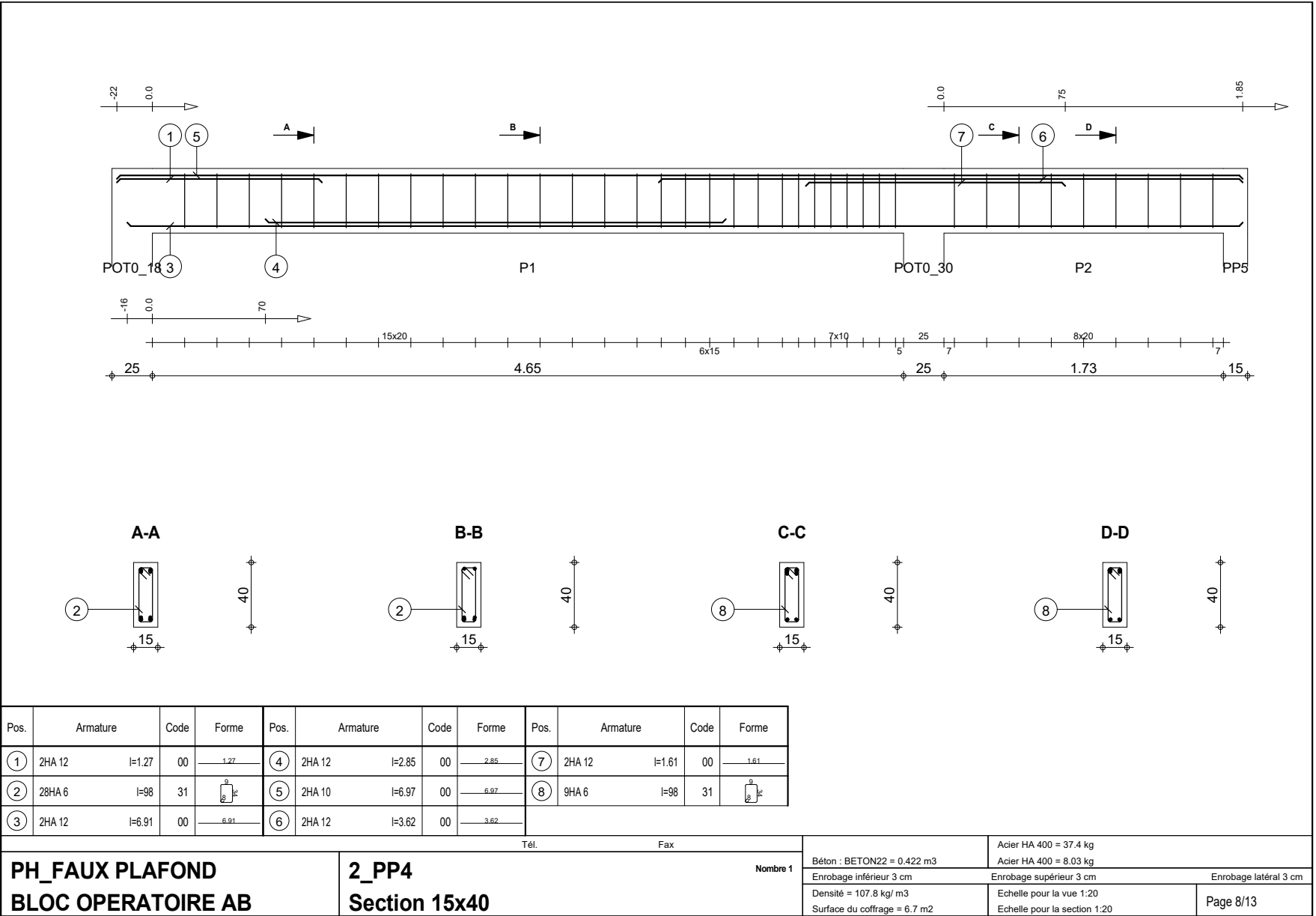
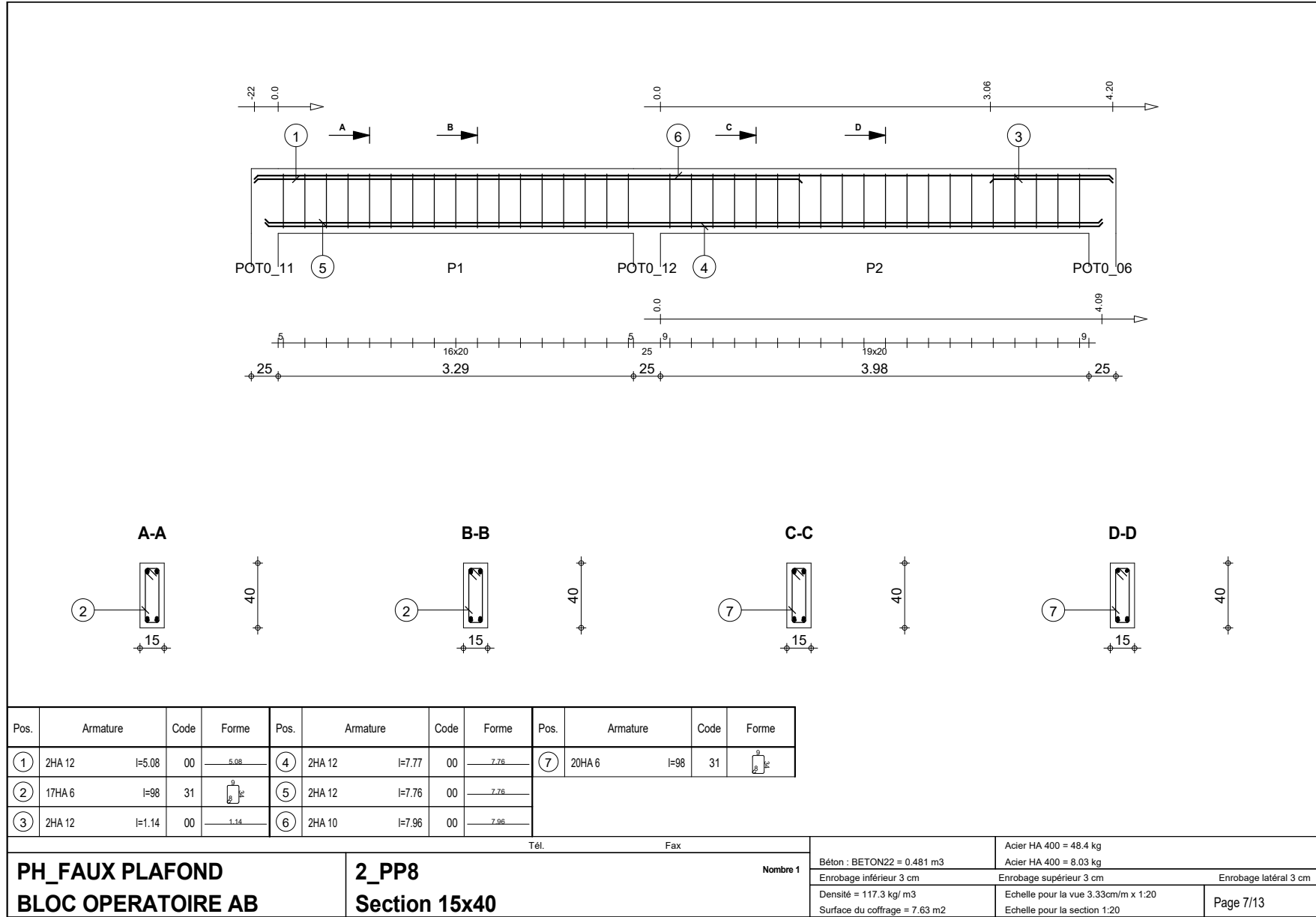
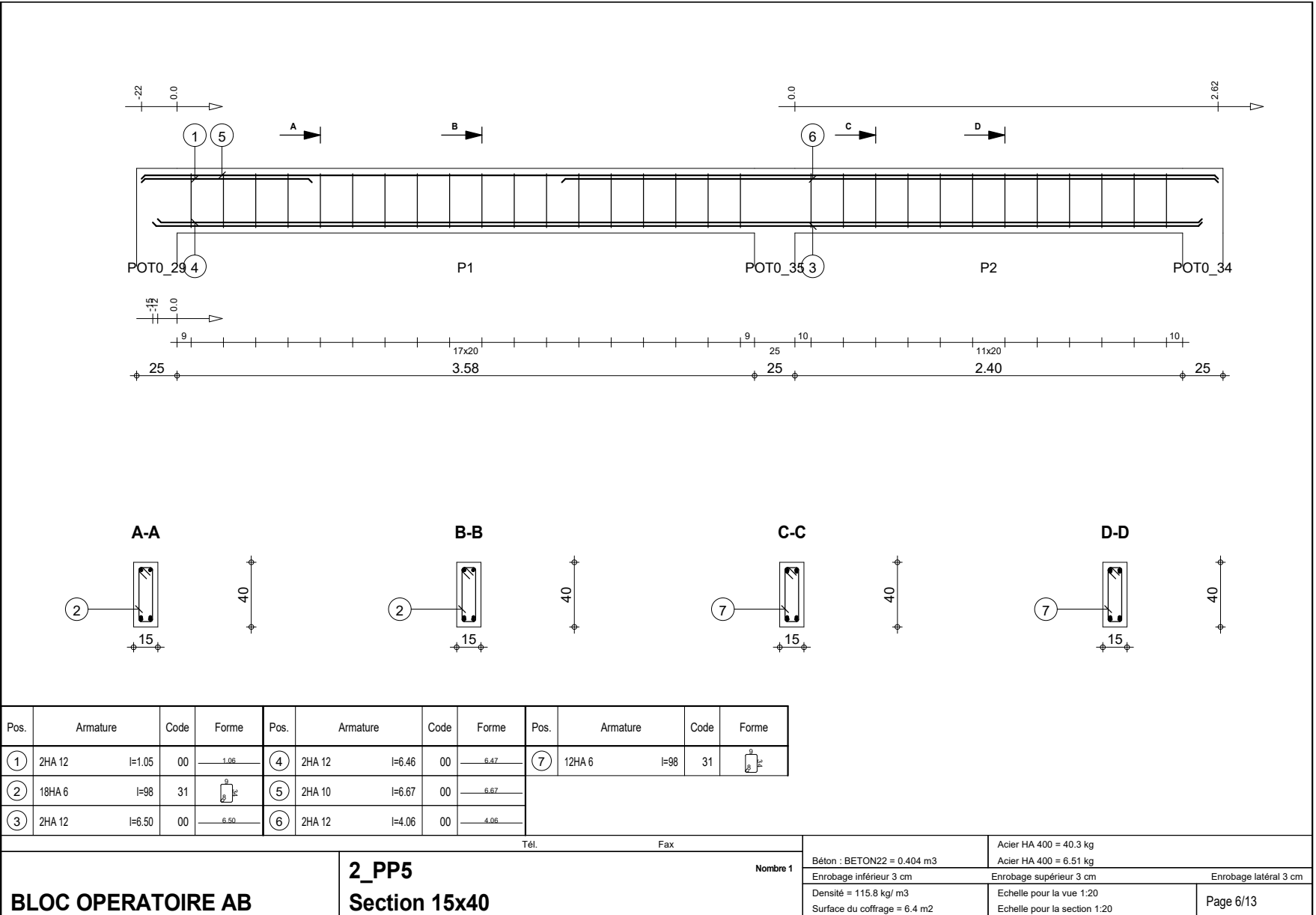
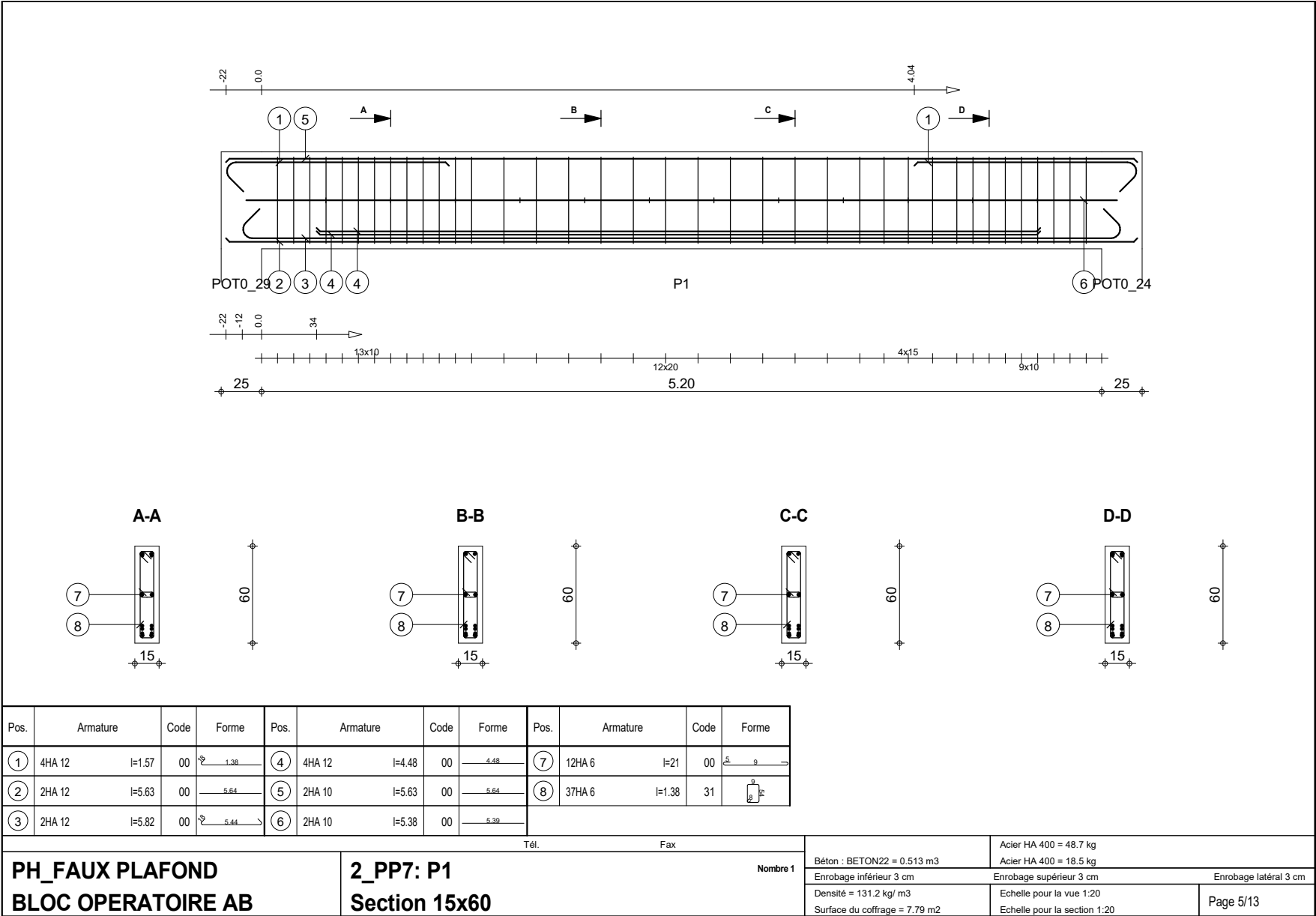

REPUBLIQUE DU BENIN MINISTRE DE LA SANTE			
PROJET DE CONSTRUCTION D'UN BLOC OPERATOIRE POUR L'HOPITAL DE ZONE D'ABOMEY- CALAVI			
MAITRE D'OUVRAGE:		ENABEL	
MAITRE D'OEUVRE:		CABINET NOUVELLE VISION SARL	
FINANCEMENT:		MINISTRE DE LA SANTE	
DOSSIER D'EXECUTION		ECHELLE: 1/50	N°
Détails poutre		DATE: Décembre 2021	S08
Nouvelle Vision		MODIFICATIONS	DATES
ARCHITECTURE-AMENAGEMENT-INGENIERIE DES BTP			
05 BP 1080 TEL: 21-33-89-84 / Fax: 21-33-87-12			
Architectes:			
Architecte stagiaire:			
Ingénieur Génie civil:			
Collaborateur d'architecte:			
(Projecteurs)			
LOTS TECHNIQUES			
GENIE ENERGETIQUE /CFA: Lucien K. AMOUSSOU			
PLOMBERIE :			
Rodrigue DOTONOU			
Camille ALZO			

PROJET DE CONSTRUCTION D'UN BLOC OPERATOIRE POUR L'HOPITAL DE ZONE D'ABOMEY- CALAVI

S09

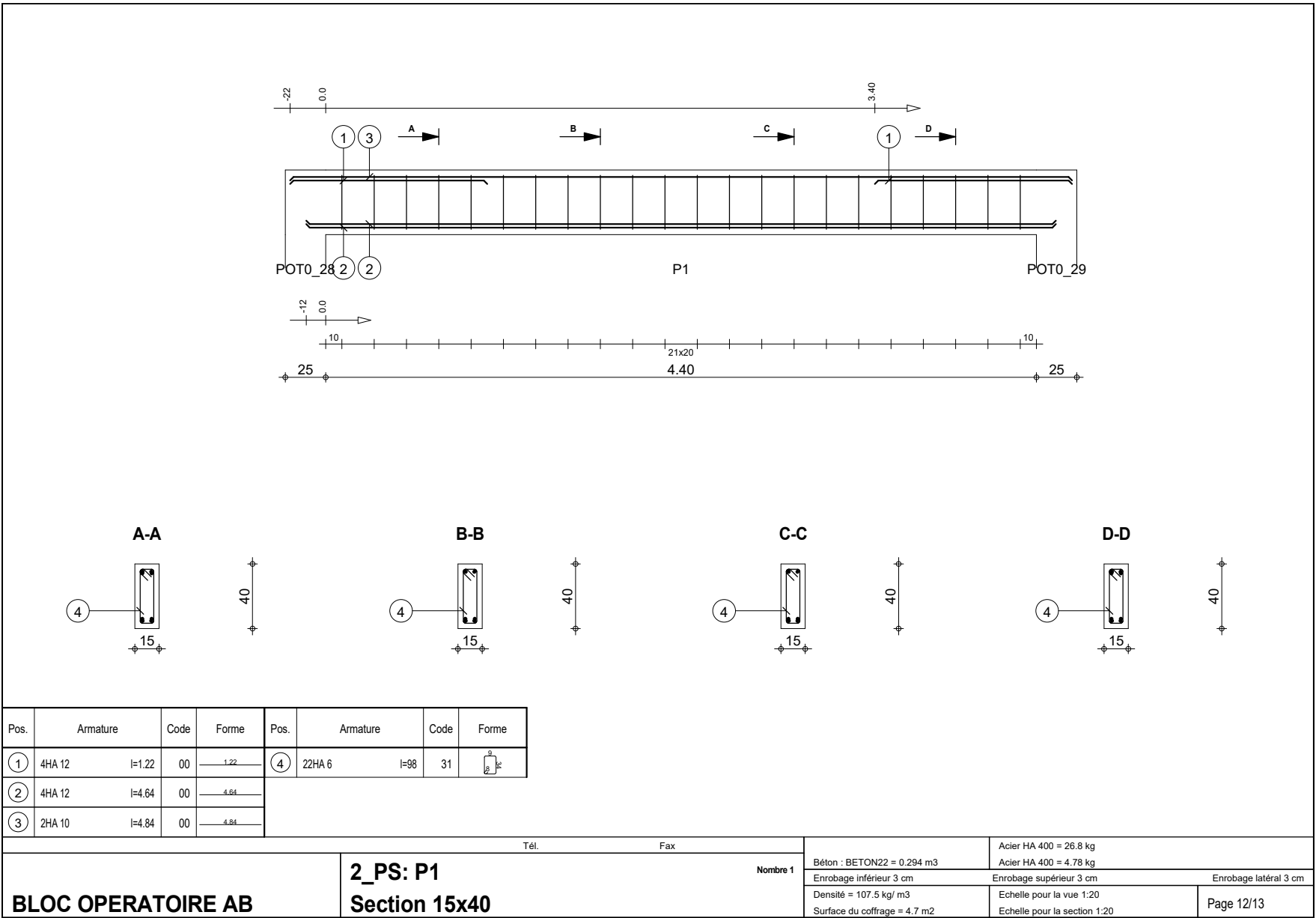
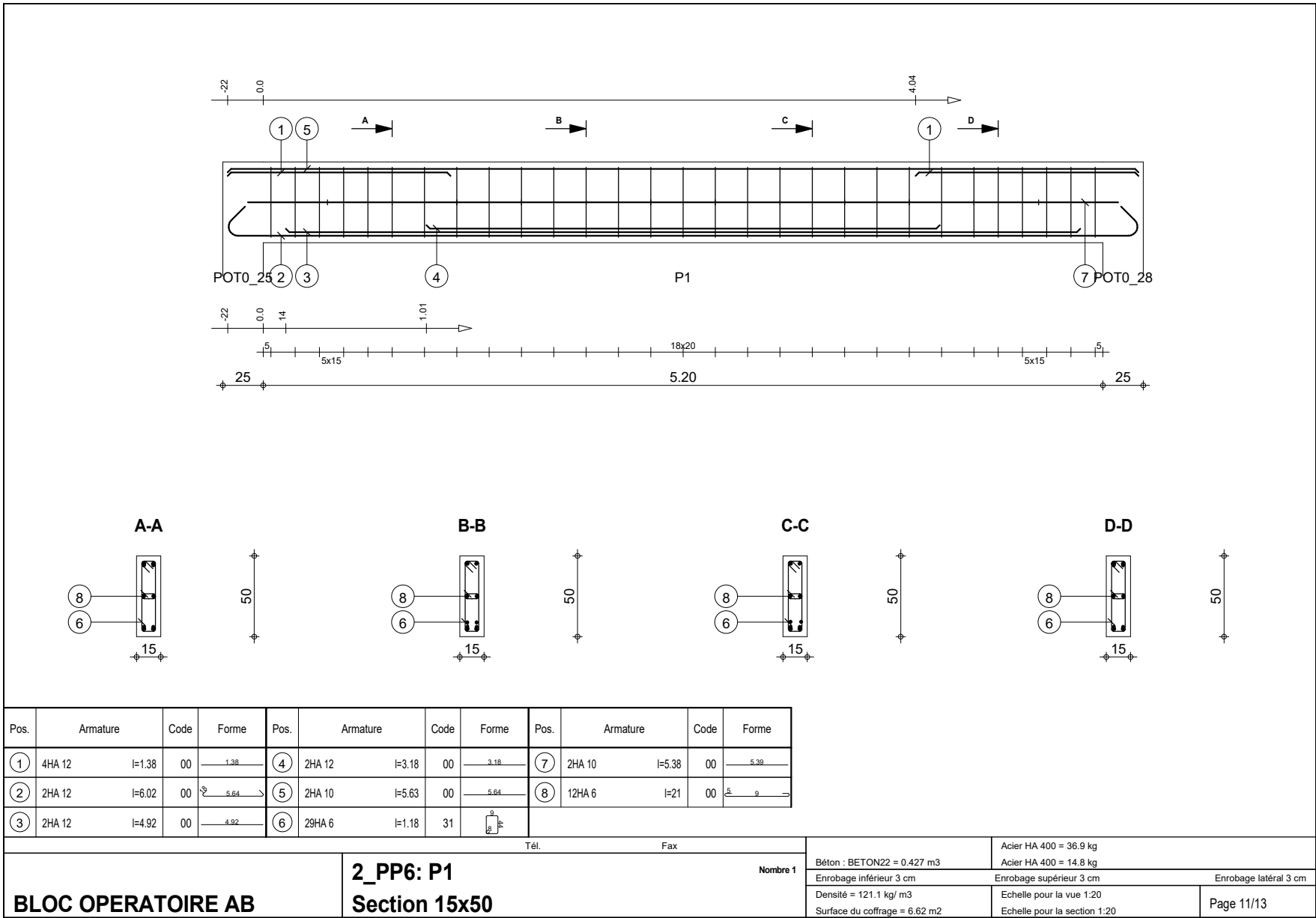
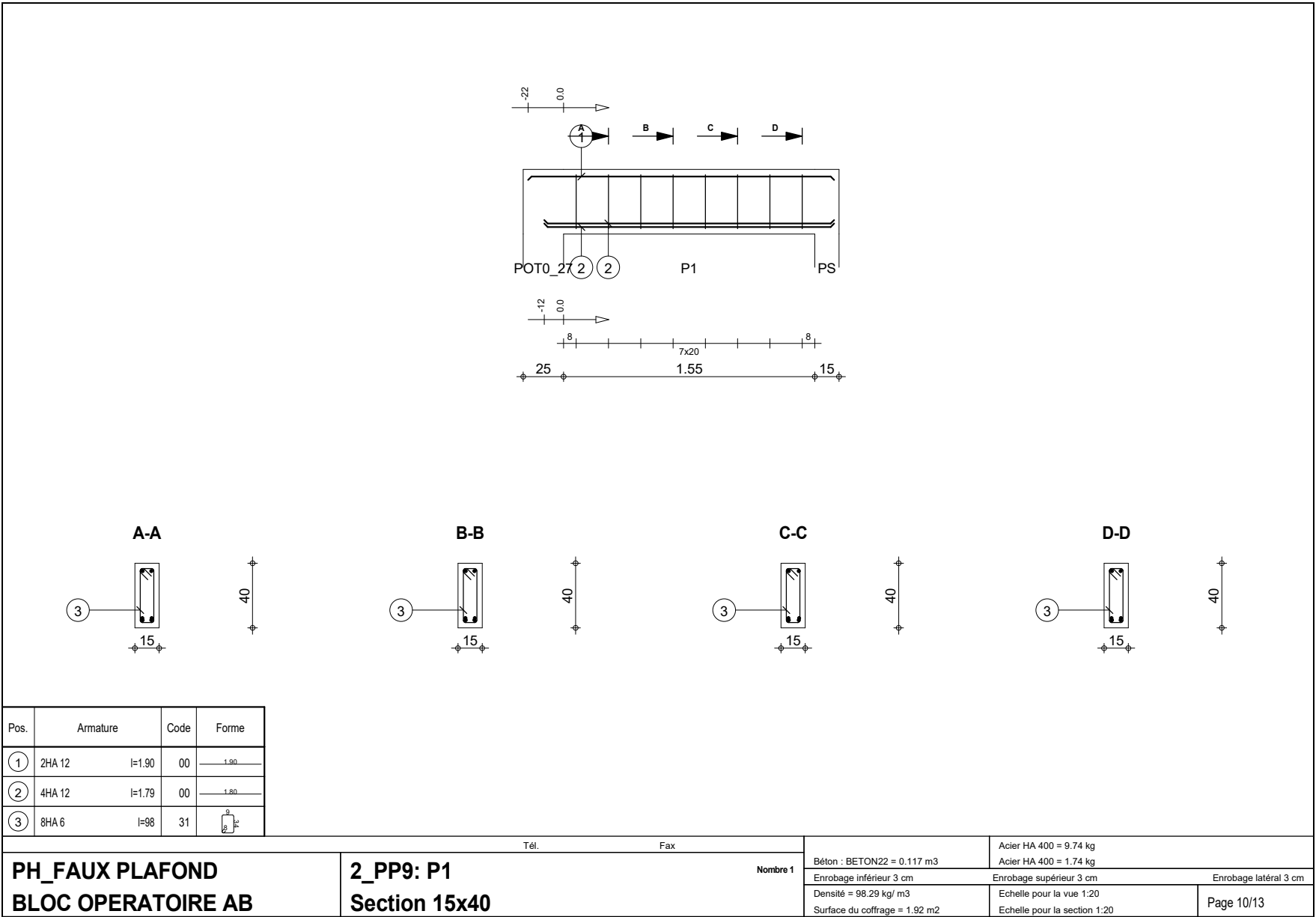
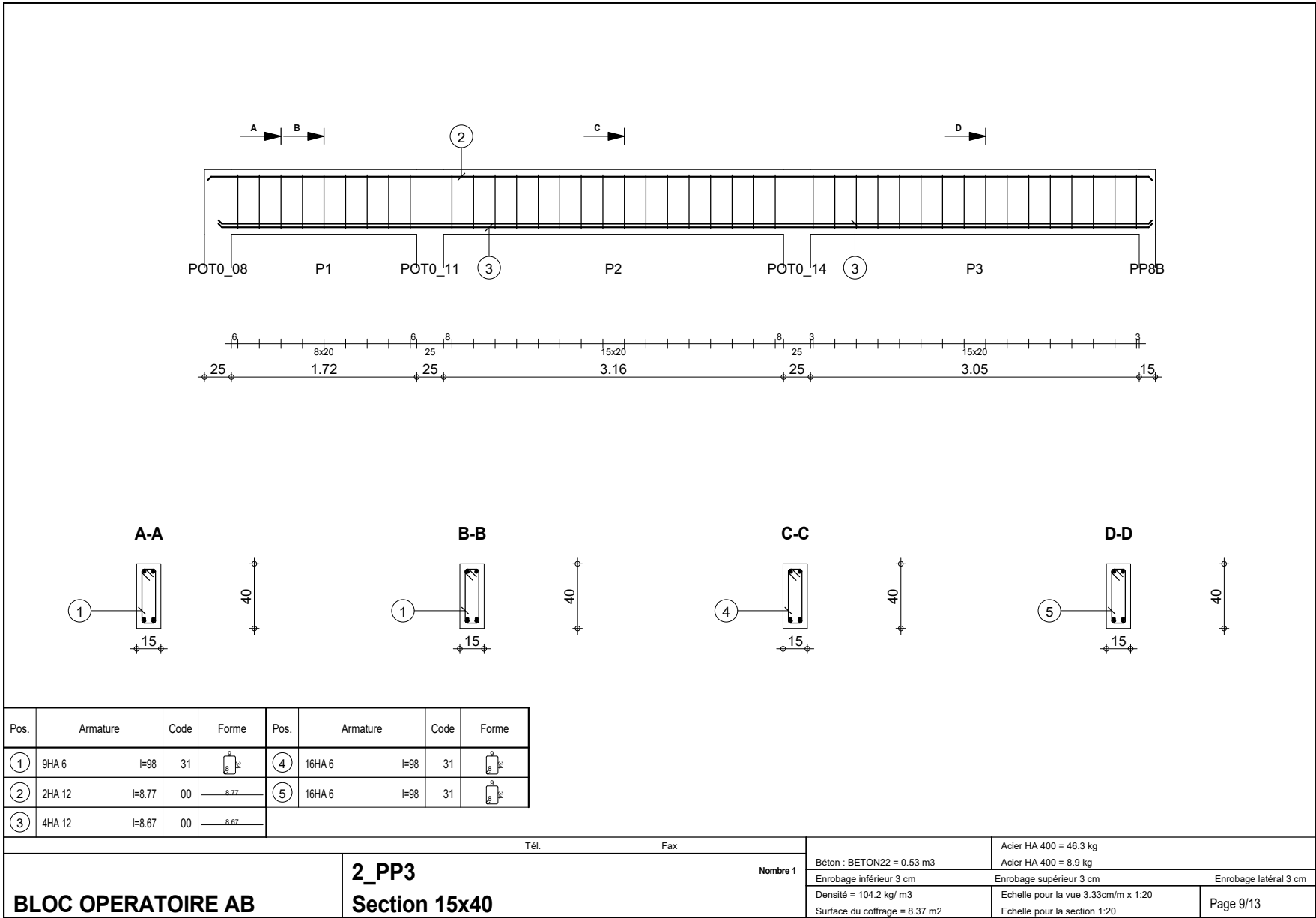

REPUBLIQUE DU BENIN MINISTRE DE LA SANTE			
PROJET DE CONSTRUCTION D'UN BLOC OPERATOIRE POUR L'HOPITAL DE ZONE D'ABOMEY- CALAVI			
MAITRE D'OUVRAGE:		ENABEL	
MAITRE D'OEUVRE:		CABINET NOUVELLE VISION SARL	
FINANCEMENT:		MINISTRE DE LA SANTE	
DOSSIER D'EXECUTION		ECHELLE: 1/50	N°
Détails poutre		DATE: Décembre 2021	S09
Nouvelle Vision ARCHITECTURE-AMENAGEMENT-INGENIERIE DES BTP 05 BP 1080 TEL: 21-33-89-84 / Fax: 21-33-87-12		MODIFICATIONS	DATES
Architectes:			
Architecte stagiaire:			
Ingénieur Génie civil:			
Collaborateur d'architecte:			
(Projecteurs)			
LOTS TECHNIQUES			
GENIE ENERGETIQUE /CFA: Lucien K. AMOUSSOU			
PLOMBERIE :			
Rodrigue DOTONOU			
Camille ALZO			

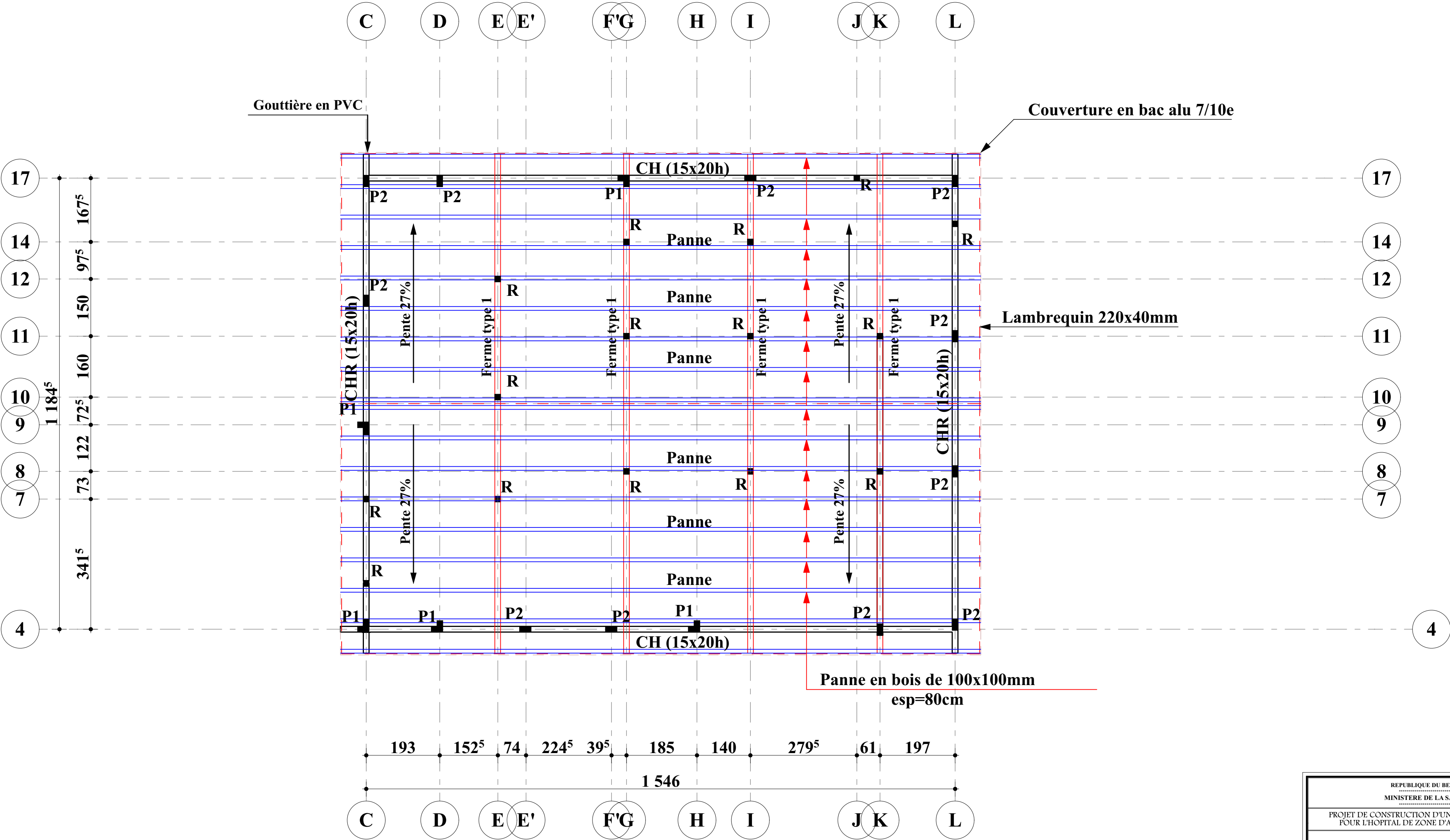

PLAN DE CHARPENTE COUVERTURE

ECHELLE: 1/100

REPUBLIQUE DU BENIN			
MINISTRE DE LA SANTE			
PROJET DE CONSTRUCTION D'UN BLOC OPERATOIRE POUR L'HOPITAL DE ZONE D'ABOMEY- CALAVI			
MAITRE D'OUVRAGE:		ENABEL	
MAITRE D'OEUVRE:		CABINET NOUVELLE VISION SARL	
FINANCEMENT:		MINISTRE DE LA SANTE	
DOSSIER D'EXECUTION		ECHELLE: 1/50	N°
Détails charpente		DATE: Décembre 2021	S10
Nouvelle Vision		MODIFICATIONS	DATES
ARCHITECTURE-AMENAGEMENT-INGENIERIE DES BTP			
05 BP 1000 TEL: 21-33-89-84 / Fax: 21-33-81-12			
Architectes:			
François AMOUSSOU			
Architecte stagiaire:			
Jacques TEMKEUK			
Ingénieur Génie civil:			
Saturnin GNANWE			
Collaborateur d'architecte:			
Néhémie KPAKO			
(Projecteurs)			
LOTS TECHNIQUES			
GENIE ENERGETIQUE /CFA: Lucien K. AMOUSSOU			
PLOMBERIE :			
Rodrigue DOTONOU			
Camille ALZO			

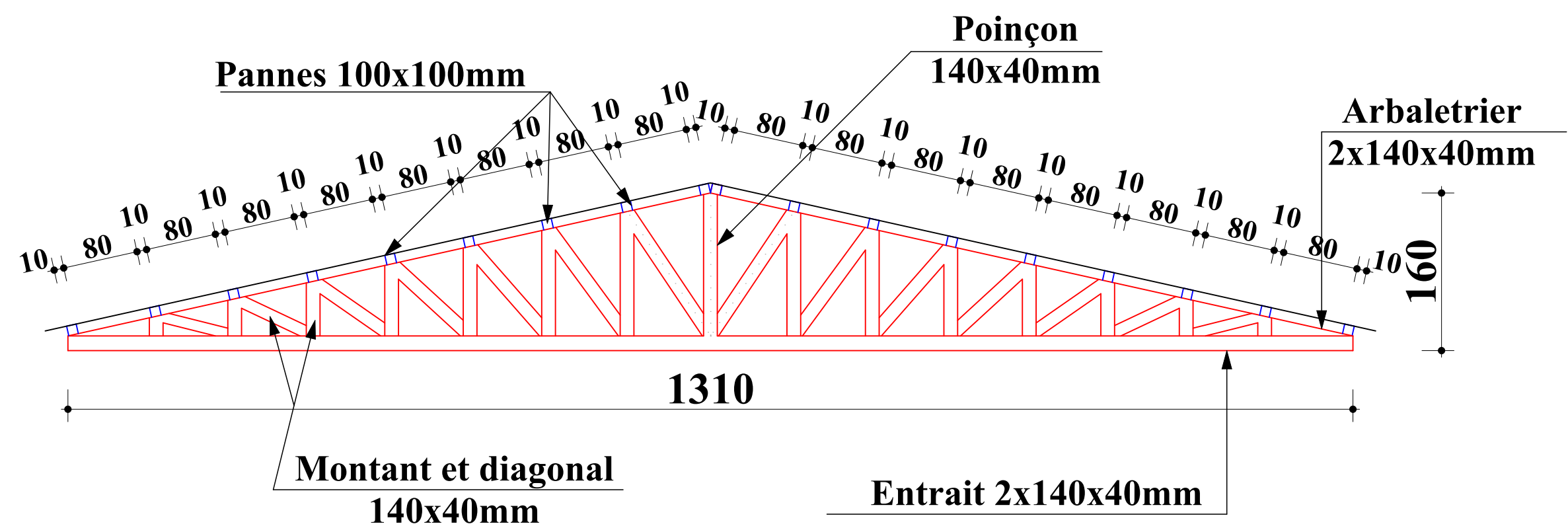

DETAIL FERME TYPE 1

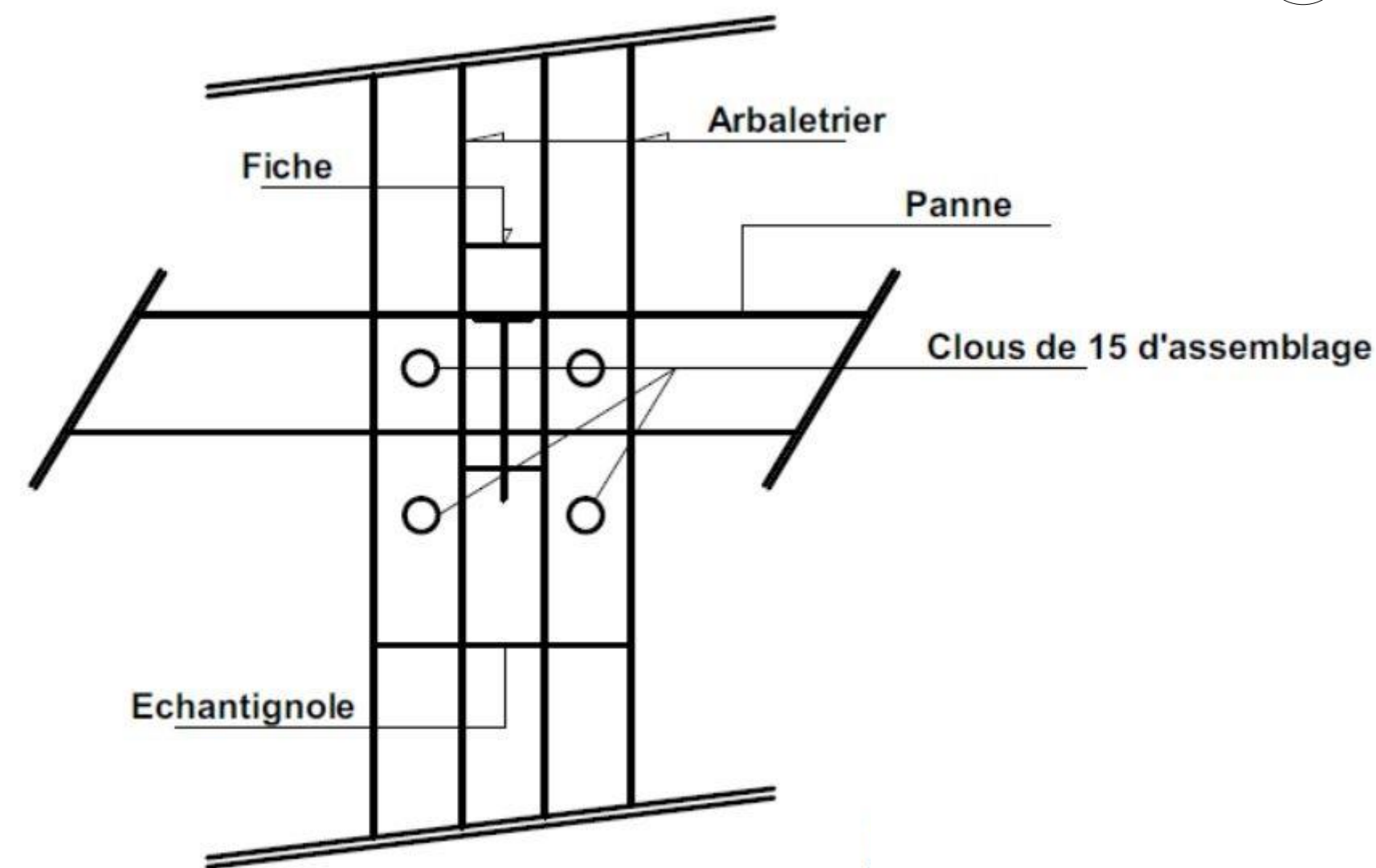
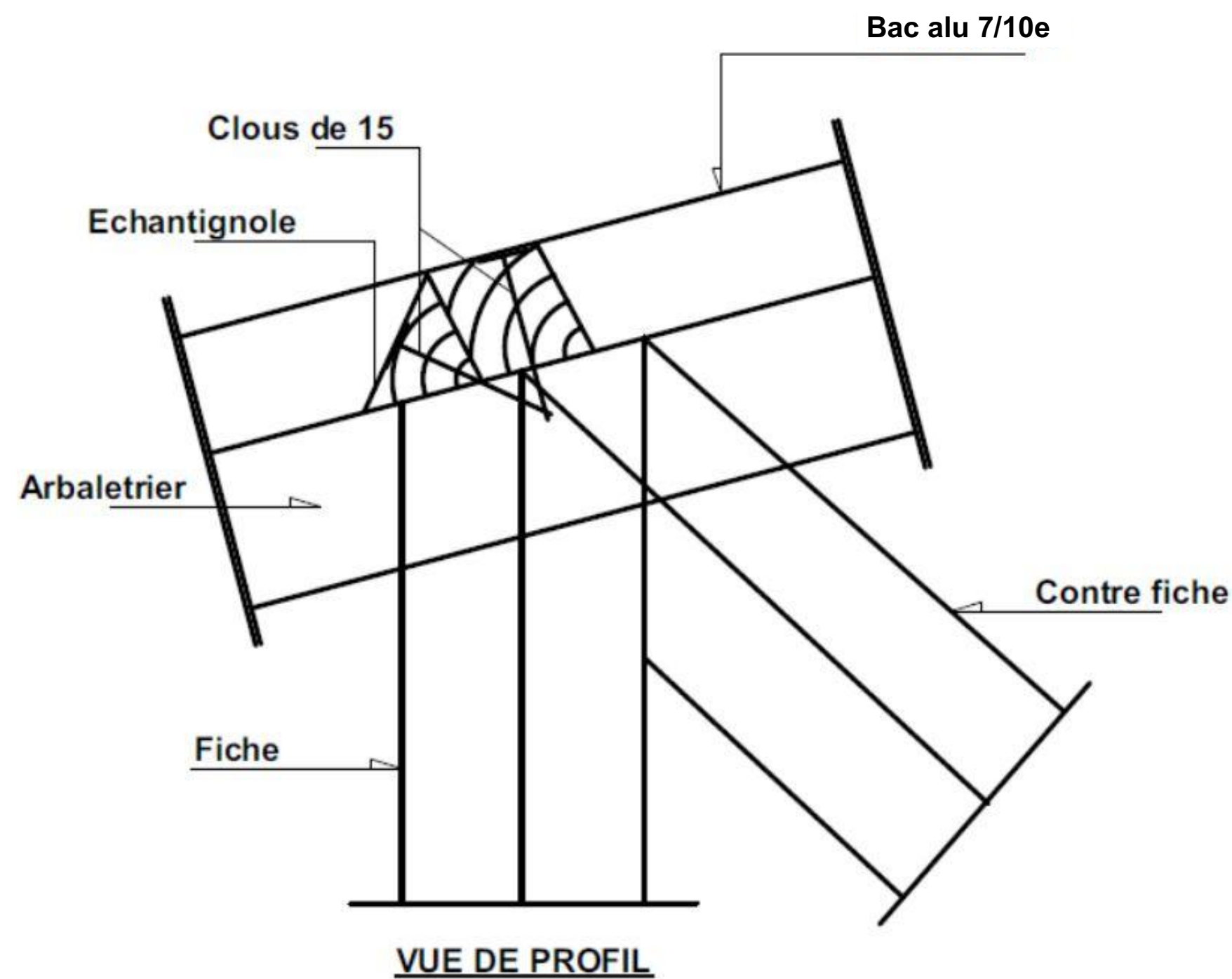

VUE DE DESSUS

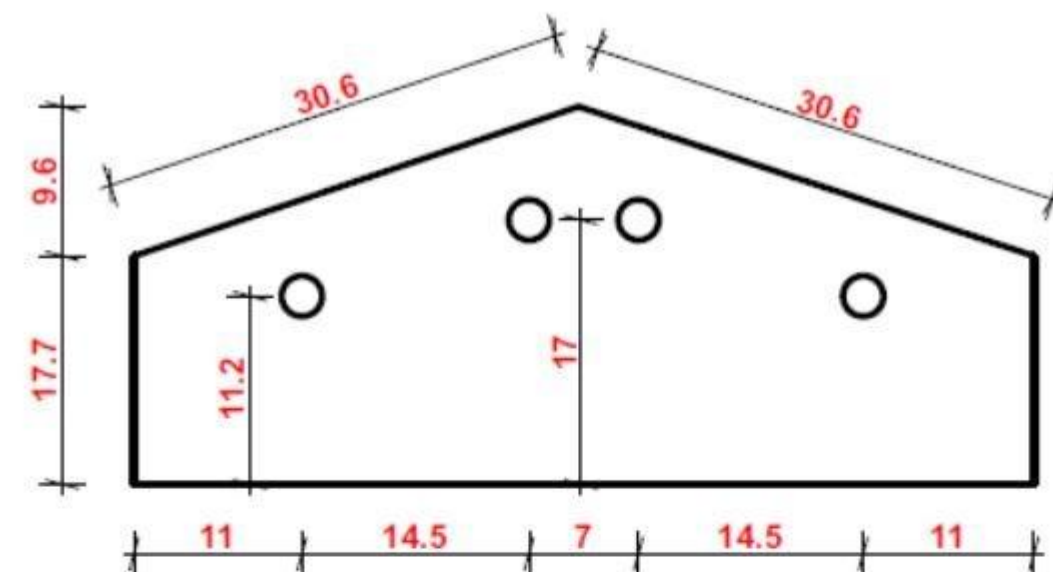

Plaque Pentaédrique 4mm

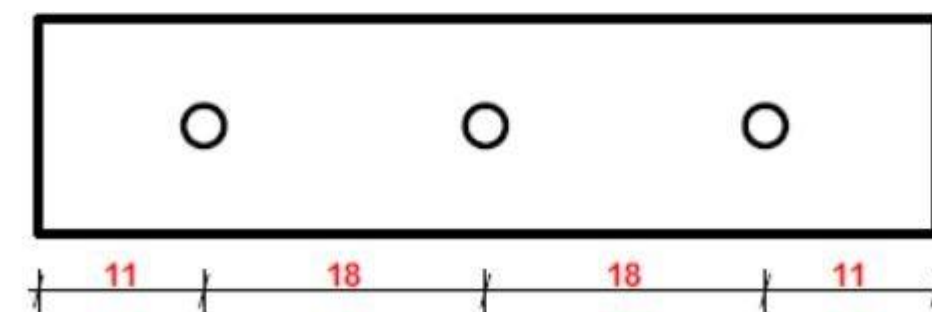

Plaque rectangulaire 4mm

REPUBLIQUE DU BENIN MINISTRE DE LA SANTE			
PROJET DE CONSTRUCTION D'UN BLOC OPERATOIRE POUR L'HOPITAL DE ZONE D'ABOMEY- CALAVI			
MAITRE D'OUVRAGE:		ENABEL	
MAITRE D'OEUVRE:		CABINET NOUVELLE VISION SARL	
FINANCEMENT:		MINISTRE DE LA SANTE	
DOSSIER D'EXECUTION		ECHELLE: 1/50	N°
Détails charpente		DATE: Décembre 2021	S11
Nouvelle Vision		MODIFICATIONS	DATES
ARCHITECTURE-AMENAGEMENT-INGENIERIE DES BTP			
05 BP 1000 TEL: 21-33-89-84 / FAX: 21-33-81-12			
Architectes:		Françoise AMOUSSOU	
Architecte stagiaire:		Jacques TEMKEUK	
Ingénieur Génie civil:		Saturnin GNANWE	
Collaborateur d'architecte:		Néhémie KPAKO	
(Projecteurs)			
LOTS TECHNIQUES			
GENIE ENERGETIQUE /CFA: Lucien K. AMOUSSOU			
PLOMBERIE:		Rodrigue DOTONOU	
		Camille ALZO	

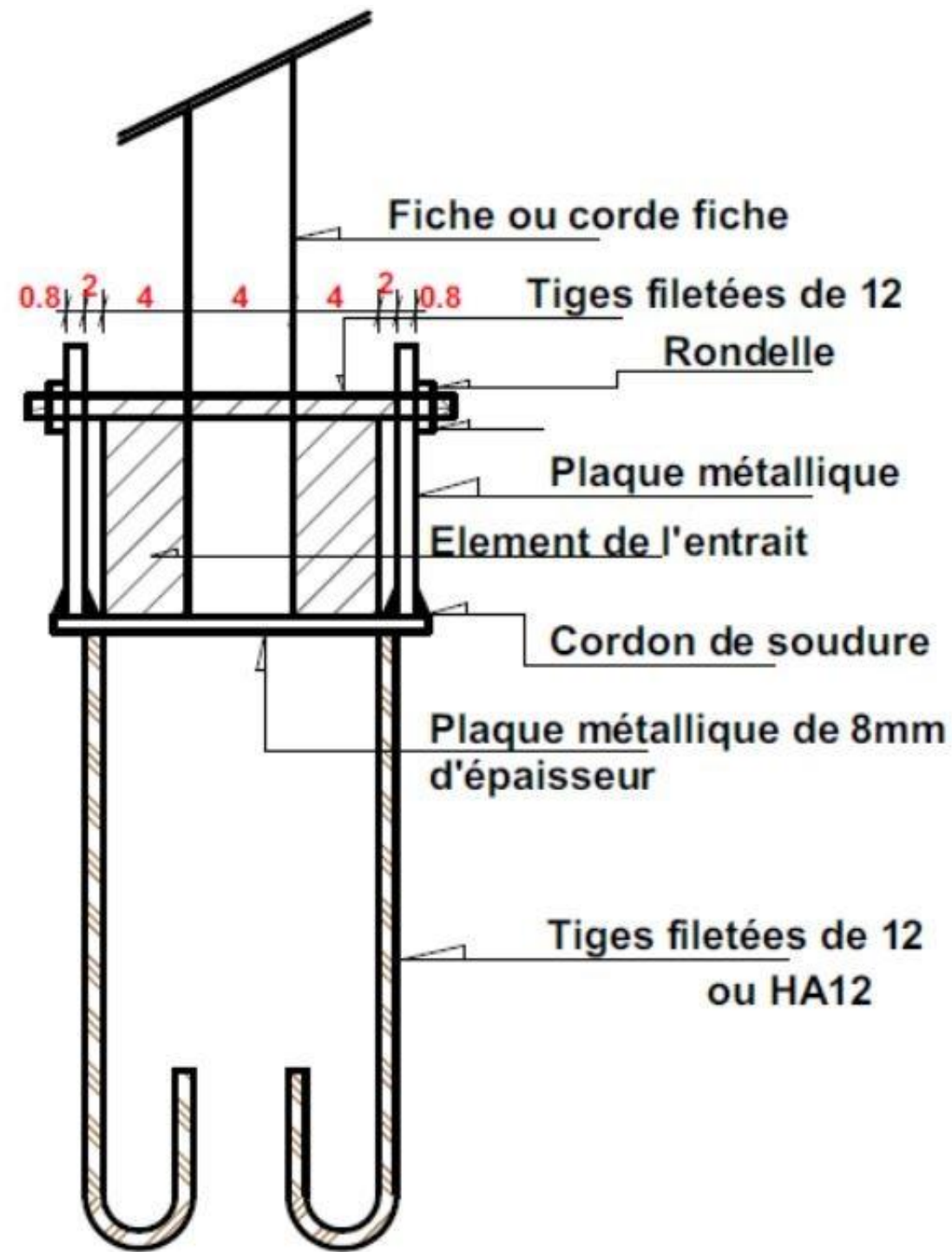

VUE DE PROFIL

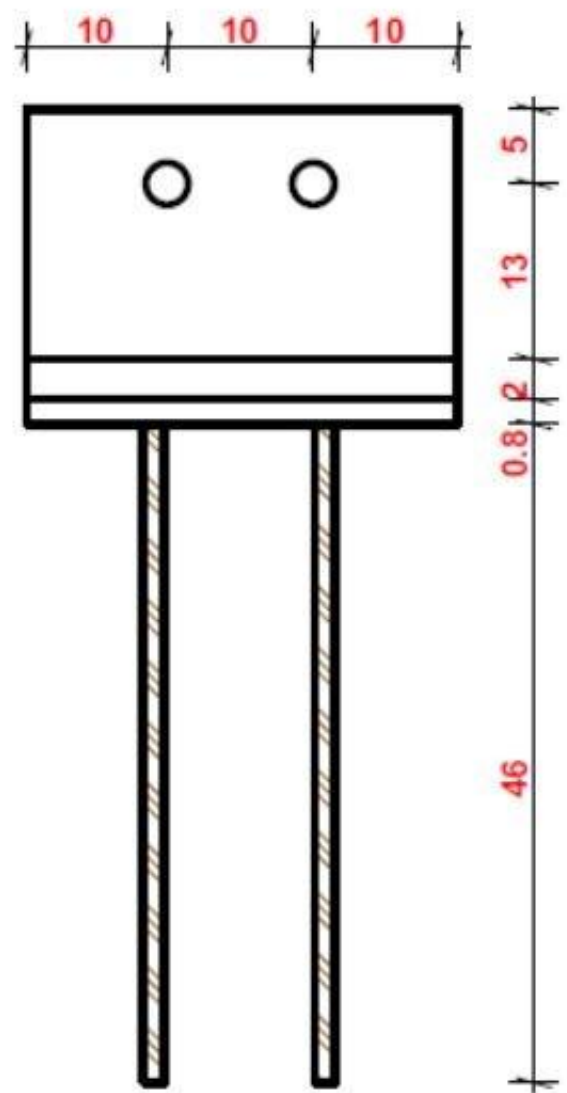

VUE DE FACE

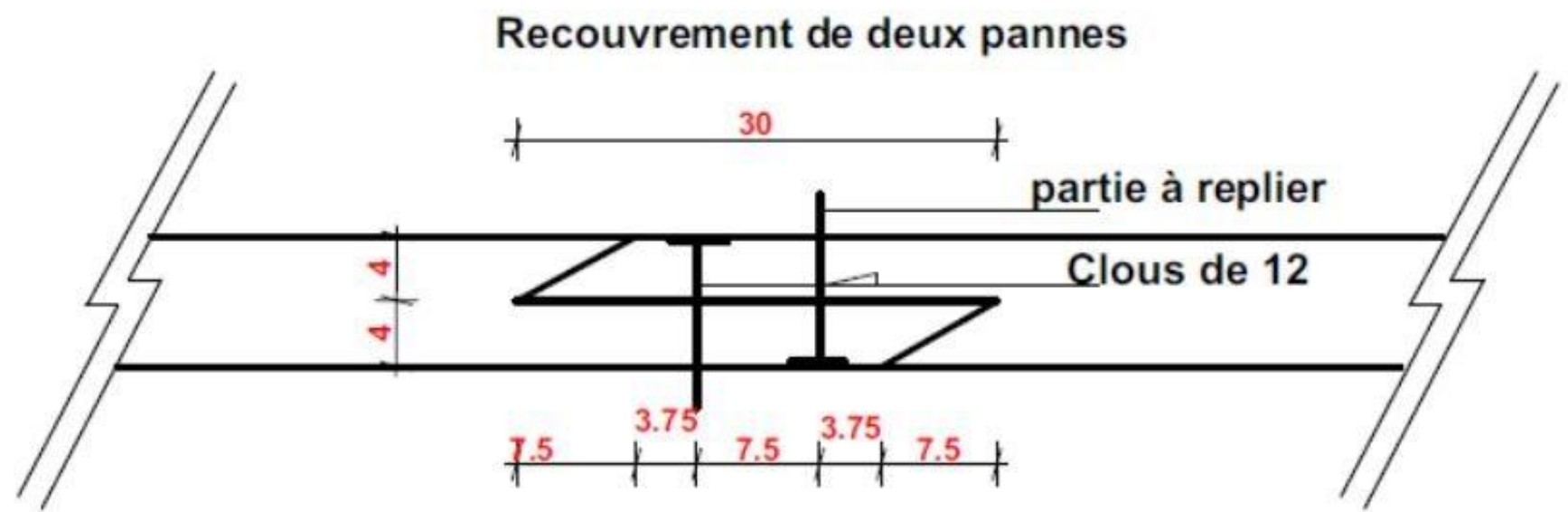
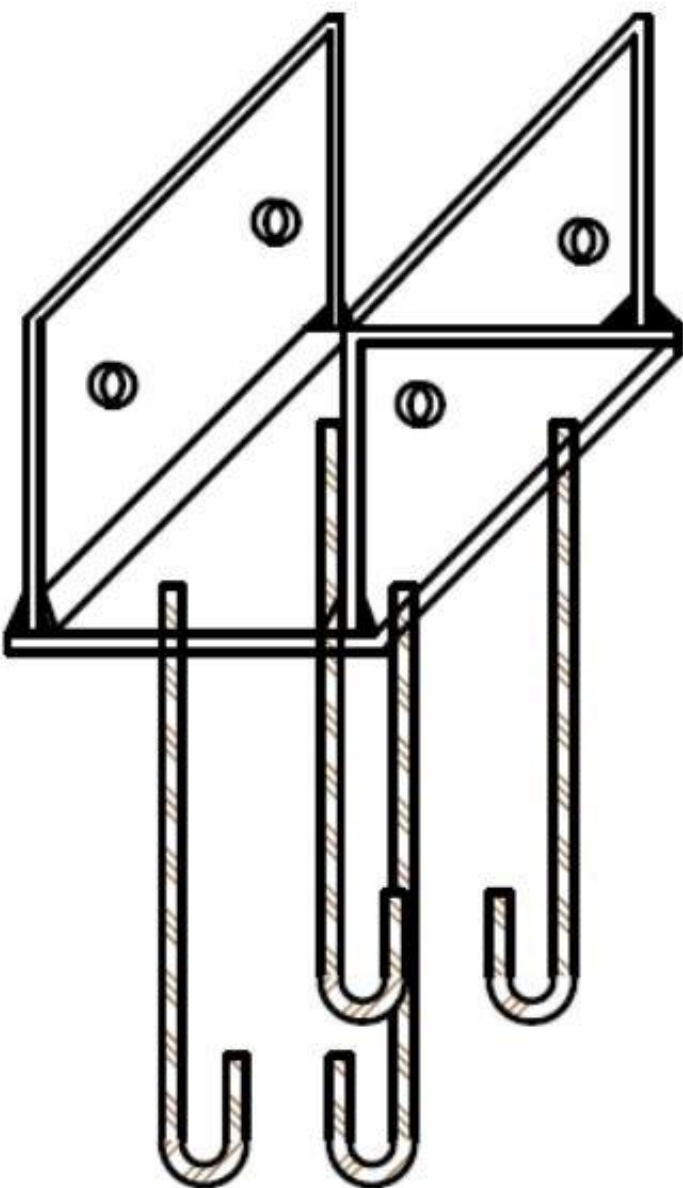

Assemblage d'element en bois

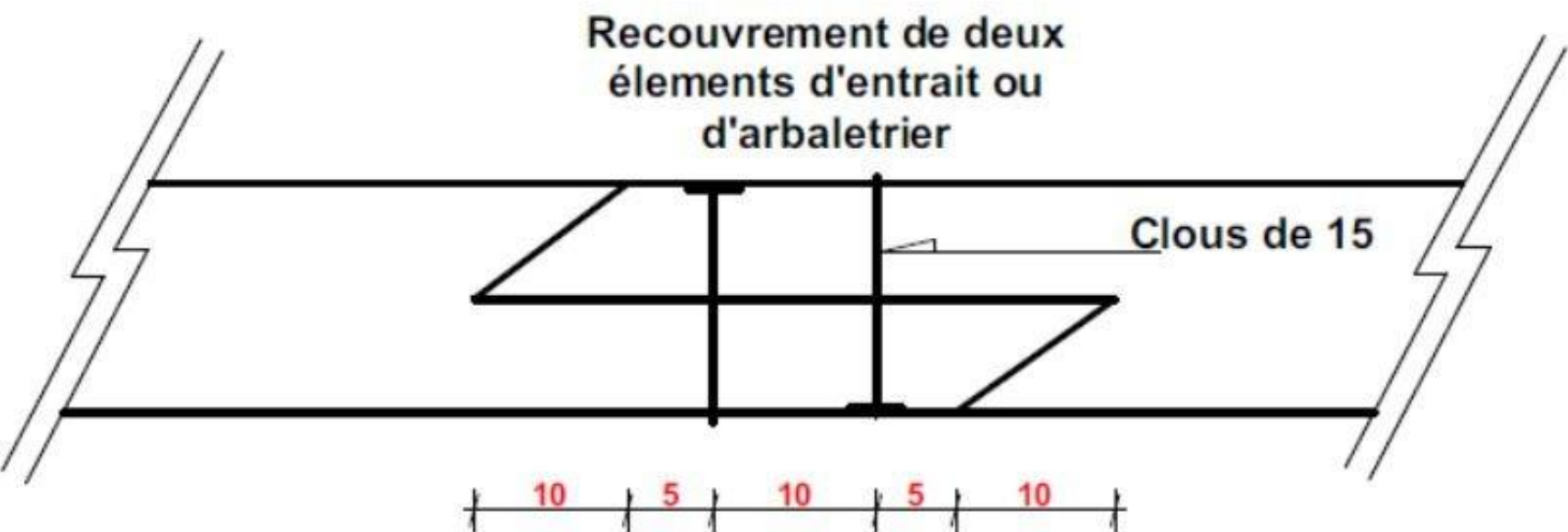

Détail sur échantignole

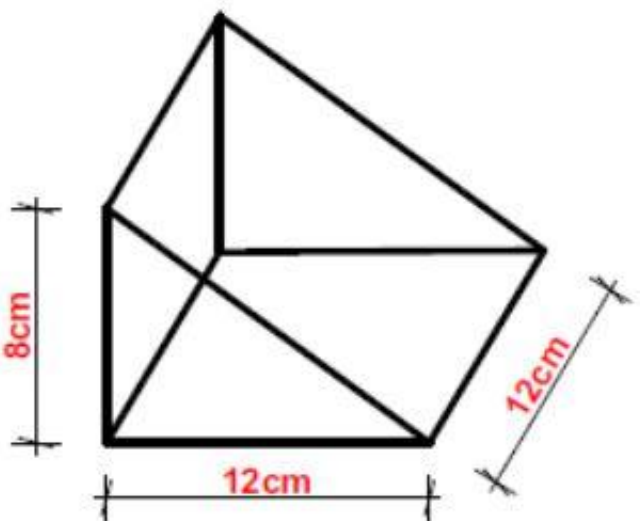

REPUBLIQUE DU BENIN MINISTRE DE LA SANTE			
PROJET DE CONSTRUCTION D'UN BLOC OPERATOIRE POUR L'HOPITAL DE ZONE D'ABOMEY- CALAVI			
MAITRE D'OUVRAGE:		ENABEL	
MAITRE D'OEUVRE:		CABINET NOUVELLE VISION SARL	
FINANCEMENT:		MINISTRE DE LA SANTE	
DOSSIER D'EXECUTION		ECHELLE: 1/50	N°
Détails charpente		DATE: Décembre 2021	S12
Nouvelle Vision		MODIFICATIONS	DATES
ARCHITECTURE-AMENAGEMENT-INGENIERIE DES BTP 05 BP 1000 TEL: 21-23-89-04 / Fax: 21-23-81-12			
Architectes:		Françoise AMOUSSOU	
Architecte stagiaire:		Jacques TEMKEUK	
Ingénieur Génie civil:		Esmeraldo TOKPE	
Collaborateur d'architecte:		Saturnin GNANWE	
(Projecteurs)		Néhémie KPAKO	
LOTS TECHNIQUES			
GENIE ENERGETIQUE /CFA: Lucien K. AMOUSSOU			
PLOMBERIE:		Rodrigue DOTONOU	
		Camille ALZO	